Городской округ Архангельской области «Северодвинск»

ЗАМЕСТИТЕЛЬ ГЛАВЫ АДМИНИСТРАЦИИ СЕВЕРОДВИНСКА ПО ГОРОДСКОМУ ХОЗЯЙСТВУ

РАСПОРЯЖЕНИЕ

от 26.11.2020 № 1815-рз

г. Северодвинск Архангельской области

Об установлении публичного сервитута

На основании ходатайства публичного акционерного общества «Межрегиональная распределительная сетевая компания Северо-Запада», вх. № 04-06-01/5855 от 13.10.2020, в соответствии с главой V.7 Земельного Кодекса Российской Федерации, статьей 3.6 Федерального закона от 25.10.2001 № 137-ФЗ «О введении в действие Земельного кодекса Российской Федерации»:

1. Установить в пользу публичного акционерного общества «Межрегиональная распределительная сетевая компания Северо-Запада» (ОГРН: 1047855175785, ИНН: 7802312751) публичный сервитут общей площадью 55 кв. м с целью эксплуатации объекта электросетевого хозяйства (КЛ 0,4кв от ТП-3 до жд 25/Г) в отношении земель кадастрового квартала 29:28:104162 и части земельного участка с кадастровым номером 29:28:104162:44, местоположение установлено относительно ориентира, расположенного в границах участка. Ориентир здание. Почтовый адрес ориентира: обл. Архангельская, г. Северодвинск, пр-кт Морской, дом 85.

2. Утвердить границы публичного сервитута согласно прилагаемому графическому описанию местоположения границ публичного сервитута (номер регистрации – 961/2020).

3. Срок публичного сервитута установить на 49 (сорок девять) лет.

4. В отношении земель и части земельного участка, указанных в пункте 1 распоряжения, установить свободный график проведения работ при осуществлении деятельности, для обеспечения которой устанавливается публичный сервитут.

5. Обладатель публичного сервитута обязан привести земельный участок в состояние, пригодное для его использования в соответствии с разрешенным использованием, снести инженерное сооружение, для которого был установлен публичный сервитут, в срок не позднее

чем три месяца после завершения его эксплуатации.

6. Обладатель публичного сервитута вправе до окончания срока публичного сервитута обратиться с ходатайством об установлении публичного сервитута на новый срок.

7. Отделу по связям со средствами массовой информации Администрации Северодвинска в течение 5 рабочих дней со дня принятия решения об установлении публичного сервитута опубликовать (обнародовать) настоящее распоряжение (за исключением приложений к нему) в бюллетене нормативно-правовых актов муниципального образования «Северодвинск» «Вполне официально» и разместить на официальном интернет-сайте Администрации Северодвинска.

8. Публичный сервитут считается установленным со дня внесения сведений о нем в Единый государственный реестр недвижимости.

Заместитель Главы Администрации
Северодвинска по городскому хозяйству О.К. Ковальчук

Графическое описание местоположения границ публичного сервитута для эксплуатации объекта электросетевого хозяйства: «КЛ 0,4кв от ТП-3 до жд 25/Г» на части земельного участка с кадастровым номером 29:28:104162:44, земли кадастрового квартала 29:28:104162 на кадастровом плане территории кадастрового квартала 29:28:104162

Местоположение объекта: Архангельская область, городской округ "Северодвинск" Архангельской области, город Северодвинск

Приложение
к распоряжению заместителя Главы администрации Северодвинска по городскому хозяйству
от 28.11.2020 № 1815-рз

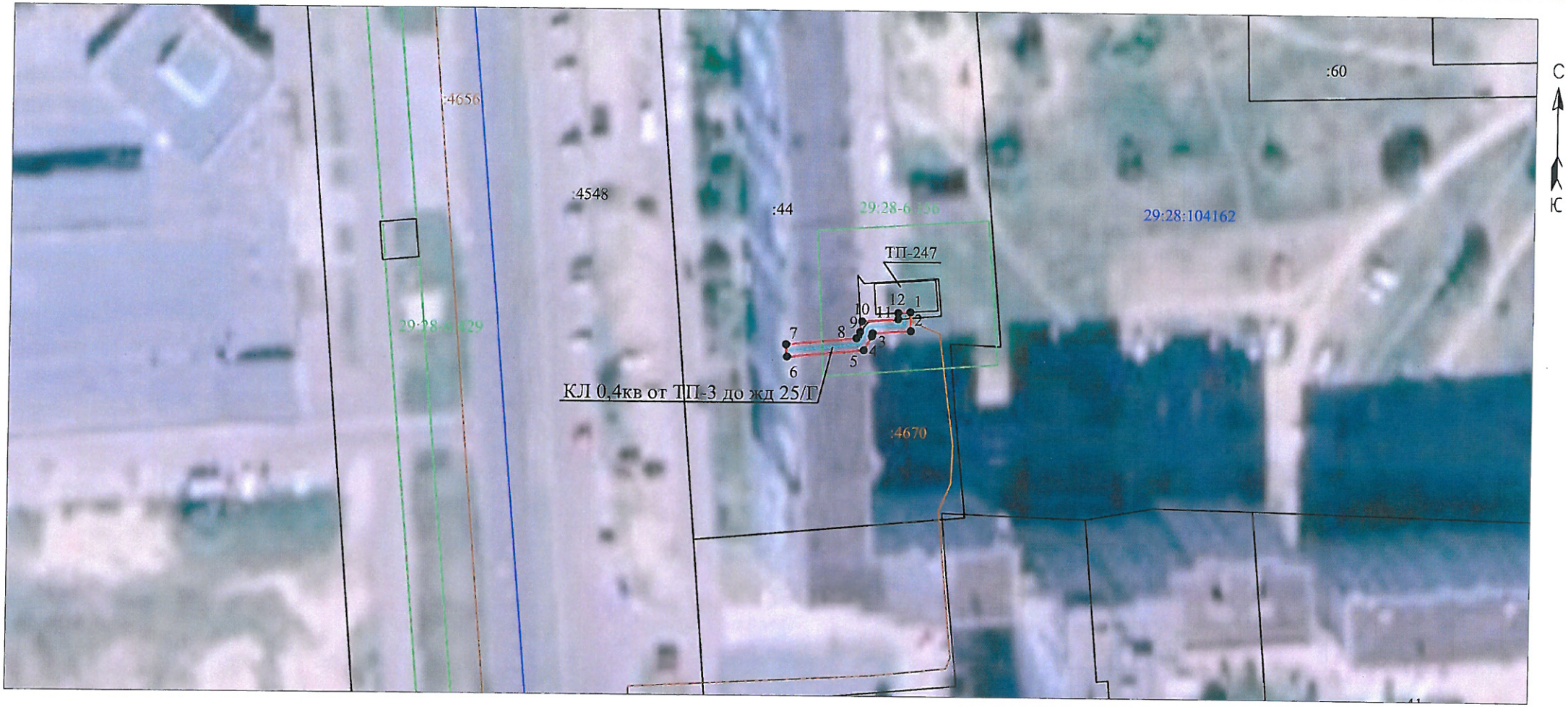

Масштаб 1:2000

Каталог координат представлен в приложении №1

Условные обозначения:

- границы публичного сервитута «КЛ 0,4кв от ТП-3 до жд 25/Г»;
- 1 • 29:28:103095 -обозначение и номера поворотных точек границ публичного сервитута;
- :25 -обозначение кадастрового квартала;
- 29:28-6.65 - обозначение земельного участка, сведения о котором содержатся в ЕГРН;
- обозначение и номера территориальных зон, зон с особыми условиями использования территории;
- границы и кадастровый номер объектов капитального строительства, сведения о котором содержатся в ЕГРН;
- кабельная линия электропередач «КЛ 0,4кв от ТП-3 до жд 25/Г»;

Подпись	Дата	Лист 1
Кадастровый инженер	23.09.2020г.	
Лысенко Е.Э.		Листов 2