



Городской округ Архангельской области «Северодвинск»

**ЗАМЕСТИТЕЛЬ ГЛАВЫ АДМИНИСТРАЦИИ СЕВЕРОДВИНСКА
ПО ГОРОДСКОМУ ХОЗЯЙСТВУ**

РАСПОРЯЖЕНИЕ

от *26.11.2020* № *1871-РЗ*...
г. Северодвинск Архангельской области

**Об установлении
публичного сервитута**

На основании ходатайства публичного акционерного общества «Межрегиональная распределительная сетевая компания Северо-Запада», вх. № 04-06-01/5746 от 13.10.2020, в соответствии с главой V.7 Земельного Кодекса Российской Федерации, статьей 3.6 Федерального закона от 25.10.2001 № 137-ФЗ «О введении в действие Земельного кодекса Российской Федерации»:

1. Установить в пользу публичного акционерного общества «Межрегиональная распределительная сетевая компания Северо-Запада» (ОГРН: 1047855175785, ИНН: 7802312751) публичный сервитут общей площадью 222 кв. м с целью эксплуатации объекта электросетевого хозяйства (КЛ ТП90-1290) в отношении частей земельных участков с кадастровыми номерами:

- 29:28:103090:37, обл. Архангельская, г. Северодвинск, ул. Серго Орджоникидзе, дом 22;

- 29:28:103090:62, местоположение установлено относительно ориентира, расположенного в границах участка. Почтовый адрес ориентира: установлено относительно ориентира, расположенного в границах участка. Ориентир здание жилое. Почтовый адрес ориентира: обл. Архангельская, г. Северодвинск, ул. Серго Орджоникидзе, дом 12;

- 29:28:103090:63, местоположение установлено относительно ориентира, расположенного в границах участка. Ориентир здание жилое. Почтовый адрес ориентира: обл. Архангельская, г. Северодвинск, ул. Серго Орджоникидзе, дом 14.

2. Утвердить границы публичного сервитута согласно прилагаемому графическому описанию местоположения границ публичного сервитута (номер регистрации – 1038/2020).

3. Срок публичного сервитута установить на 49 (сорок девять) лет.

4. В отношении частей земельных участков, указанных в пункте 1 распоряжения, установить свободный график проведения работ при осуществлении деятельности, для обеспечения которой устанавливается публичный сервитут.

5. Владелец публичного сервитута обязан привести земельный участок в состояние, пригодное для его использования в соответствии с разрешенным использованием, снести инженерное сооружение, для которого был установлен публичный сервитут, в срок не позднее чем три месяца после завершения его эксплуатации.

6. Владелец публичного сервитута вправе до окончания срока публичного сервитута обратиться с ходатайством об установлении публичного сервитута на новый срок.

7. Отделу по связям со средствами массовой информации Администрации Северодвинска в течение 5 рабочих дней со дня принятия решения об установлении публичного сервитута опубликовать (обнародовать) настоящее распоряжение (за исключением приложений к нему) в бюллетене нормативно-правовых актов муниципального образования «Северодвинск» «Вполне официально» и разместить на официальном интернет-сайте Администрации Северодвинска.

8. Публичный сервитут считается установленным со дня внесения сведений о нем в Единый государственный реестр недвижимости.

Заместитель Главы Администрации
Северодвинска по городскому хозяйству



О.К. Ковальчук

Графическое описание местоположения публичного сервитута для эксплуатации
объекта электросетевого хозяйства: «КЛ ТП90-1290», на части земельных участков с кадастровыми номерами
29:28:103090:37, 29:28:103090:62, 29:28:103090:63
на кадастровом плане территории кадастрового квартала 29:28:103090

Местоположение объекта: Архангельская область, городской округ Архангельской области "Северодвинск", город Северодвинск

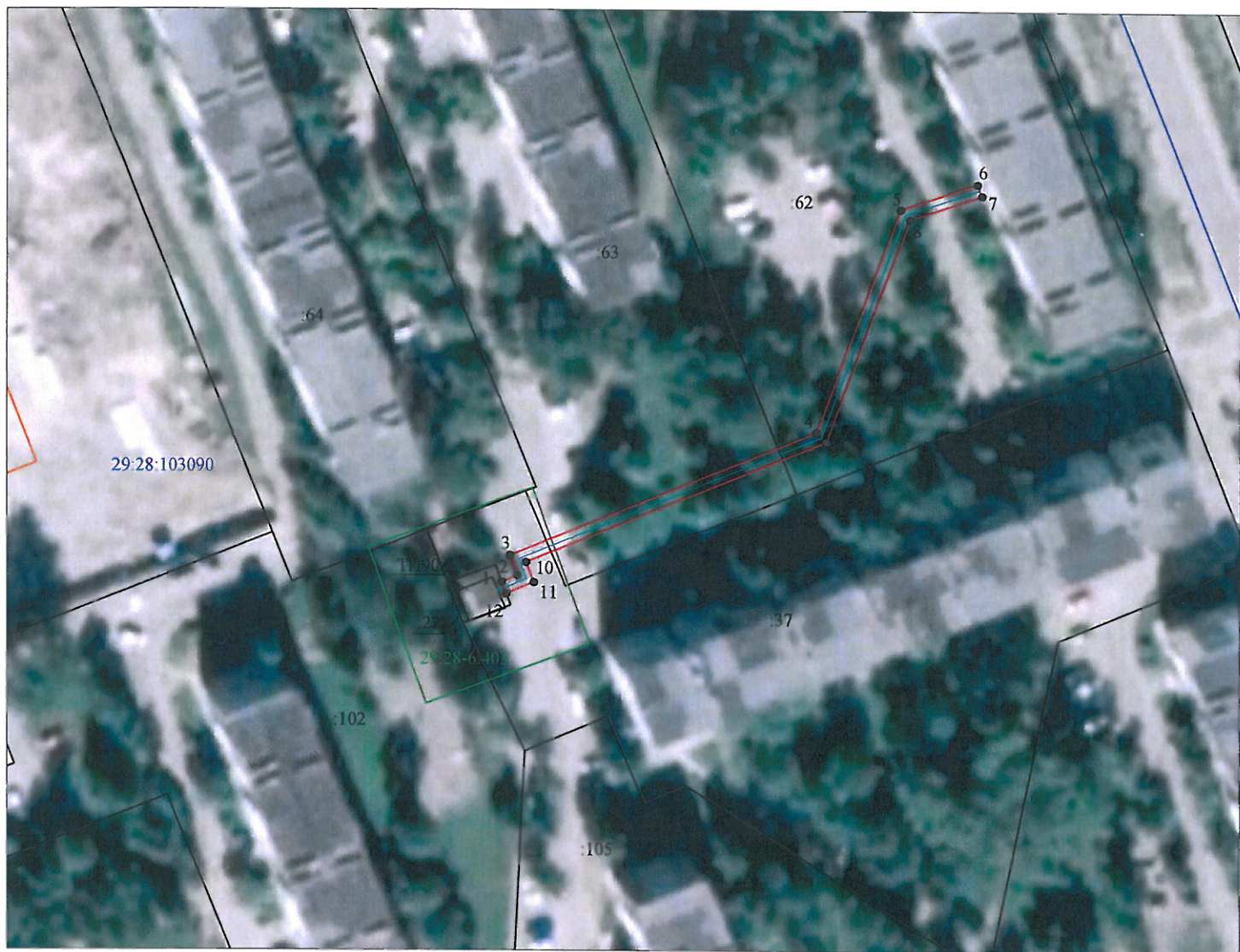

Масштаб 1:1000

Каталог координат границ публичного сервитута представлен в приложении №1

Условные обозначения:

- границы публичного сервитута «КЛ ТП90-1290»;
- 1 - обозначение и номер поворотной точки границы публичного сервитута;
- 29:28:104162 - обозначение кадастрового квартала;
- :18 - границы и кадастровый номер земельного участка, сведения о котором содержатся в ЕГРН;
- 29:28-6.65 - обозначение и номера территориальных зон, зон с особыми условиями использования территории;
- :77 - границы и кадастровый номер объектов капитального строительства, сведения о котором содержатся в ЕГРН;
- кабельная линия электропередач «КЛ ТП90-1290»;

Кадастровый инженер:	Лысенко Е.Э.	Лист: 1
		Кол-во листов: 2
		Дата: 28.09.2020г.

номер регистрации 1038/2020

**Каталог координат границ публичного сервитута для эксплуатации
объекта электросетевого хозяйства: «КЛ ТП90-1290»**

Площадь публичного сервитута: 222 кв.м.		
Метод определения координат: Метод спутниковых геодезических измерений (определений)		
Система координат: МСК - 29, зона 2		
Средняя квадратичная погрешность определения координат характерных точек контура (Mt) = 0,10 м		
Обозначение характерных точек границ	Координаты, м	
	X	Y
1	2	3
1	651797.97	2484311.51
2	651799.03	2484314.05
3	651802.29	2484312.80
4	651822.26	2484362.16
5	651858.29	2484375.86
6	651862.40	2484388.16
7	651860.54	2484388.92
8	651856.69	2484377.39
9	651820.73	2484363.71
10	651801.17	2484315.37
11	651797.93	2484316.61
12	651796.08	2484312.18
1	651797.97	2484311.51

Кадастровый инженер:		Лист: 2
		Лысенко Е.Э.
		Кол-во листов: 2
		Дата: 28.09.2020г.