

Городской округ Архангельской области «Северодвинск»

**ЗАМЕСТИТЕЛЬ ГЛАВЫ АДМИНИСТРАЦИИ СЕВЕРОДВИНСКА  
ПО ГОРОДСКОМУ ХОЗЯЙСТВУ**

**РАСПОРЯЖЕНИЕ**

от 30.12.2020 № 2179-рз.....  
г. Северодвинск Архангельской области

**Об установлении  
публичного сервитута**

На основании ходатайства публичного акционерного общества «Межрегиональная распределительная сетевая компания Северо-Запада», вх. № 04-06-01/6658 от 16.11.2020, в соответствии с главой V.7 Земельного кодекса Российской Федерации, статьей 3.6 Федерального закона от 25.10.2001 № 137-ФЗ «О введении в действие Земельного кодекса Российской Федерации»:

1. Установить в пользу публичного акционерного общества «Межрегиональная распределительная сетевая компания Северо-Запада» (ОГРН: 1047855175785, ИНН: 7802312751) публичный сервитут общей площадью 125 кв. м с целью эксплуатации объекта электросетевого хозяйства («КЛ ТП48 СЕДОВА») в отношении частей земельных участков с кадастровыми номерами:

- 29:28:101066:20, местоположение установлено относительно ориентира, расположенного в границах участка. Почтовый адрес ориентира: установлено относительно ориентира – здания жилого, расположенного в границах земельного участка по адресу: Архангельская обл., г. Северодвинск, ул. Георгия Седова, 4;

- 29:28:101066:19, местоположение установлено относительно ориентира, расположенного в границах участка. Почтовый адрес ориентира: установлено относительно ориентира – здания жилого, расположенного в границах земельного участка по адресу: Архангельская обл., г. Северодвинск, ул. Торцева, 63.

2. Утвердить границы публичного сервитута согласно прилагаемому графическому описанию местоположения границ публичного сервитута (номер регистрации – 1163/2020).

3. Срок публичного сервитута установить на 49 лет.

4. В отношении частей земельных участков, указанных в пункте 1

распоряжения, установить свободный график проведения работ при осуществлении деятельности, для обеспечения которой устанавливается публичный сервитут.

5. Владелец публичного сервитута обязан привести земельный участок в состояние, пригодное для его использования в соответствии с разрешенным использованием, снести инженерное сооружение, для которого был установлен публичный сервитут, в срок не позднее чем три месяца после завершения его эксплуатации.

6. Владелец публичного сервитута вправе до окончания срока публичного сервитута обратиться с ходатайством об установлении публичного сервитута на новый срок.

7. Отделу по связям со средствами массовой информации Администрации Северодвинска в течение 5 рабочих дней со дня принятия решения об установлении публичного сервитута опубликовать (обнародовать) настоящее распоряжение (за исключением приложений к нему) в бюллетене нормативно-правовых актов муниципального образования «Северодвинск» «Вполне официально» и разместить на официальном интернет-сайте Администрации Северодвинска.

8. Публичный сервитут считается установленным со дня внесения сведений о нем в Единый государственный реестр недвижимости.

Заместитель Главы Администрации  
Северодвинска по городскому хозяйству



О.К. Ковальчук



Графическое описание местоположения границ публичного сервитута для эксплуатации объекта электросетевого хозяйства: «КЛ ТП48 СЕДОВА» на части земельных участков с кадастровыми номерами 29:28:101066:20, 29:28:101066:19, на кадастровом плане территории кадастровых кварталов 29:28:101066

Местоположение объекта: Архангельская область, городской округ Архангельский области "Северодвинск", город Северодвинск

Приложение  
к распоряжению заместителя Главы администрации  
Северодвинска по городскому хозяйству  
от 30.12.2020 № 4135-ПЗ

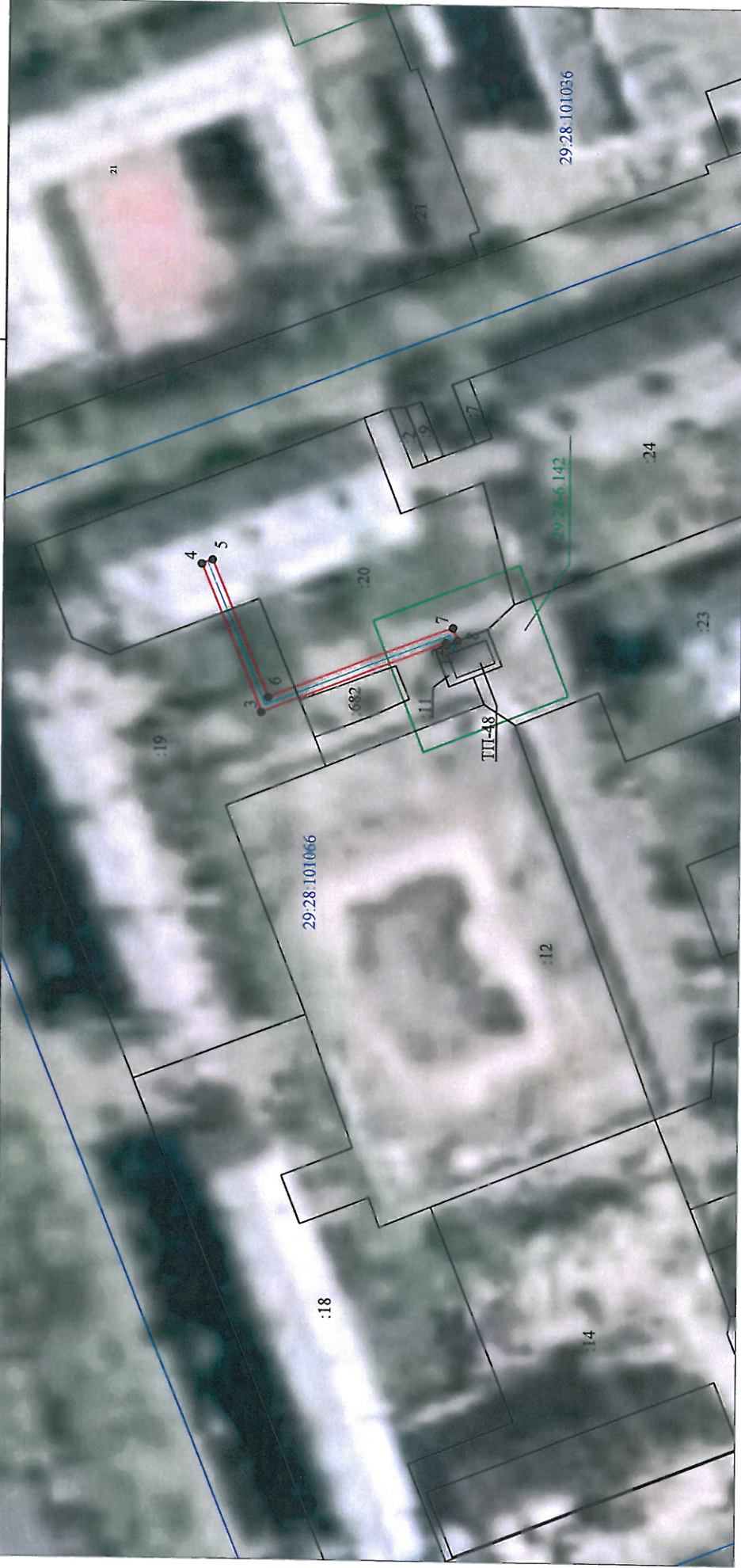

Масштаб 1:1000

Каталог координат представлен  
в приложении №1

Условные обозначения:

- 1 ● - границы публичного сервитута «КЛ ТП48 СЕДОВА»;
- 29:28:101066 - обозначение и номера поворотных точек границ публичного сервитута;
- 6 - обозначение кадастрового квартала;
- 29:28-6.142 - обозначение земельного участка, сведения о котором содержатся в ЕГРН;
- \_\_\_\_\_ - обозначение и номера территориальных зон, зон с особыми условиями использования территории;
- \_\_\_\_\_ - кабельная линия электропередач «КЛ ТП48 СЕДОВА»;

Подпись	Дата	Лист 1
Кадастровый инженер	21.10.2020г	Листов 2
Лысенко Е.Э.		

манит ремонт фасада - 7163 / 2020

**Каталог координат границ публичного сервитута для эксплуатации  
объекта электросетевого хозяйства: «КЛ ТП48 СЕДОВА»**

Площадь публичного сервитута: 125 кв.м.		
Метод определения координат: Метод спутниковых геодезических измерений (определений)		
Система координат: МСК - 29, зона 2		
Средняя квадратичная погрешность определения координат характерных точек контура (Mt) = 0,10 м		
Обозначение характерных точек границ	Координаты, м	
	X	Y
1	2	3
1	652 961,42	2 485 516,41
2	652 961,57	2 485 516,77
3	652 993,76	2 485 504,25
4	653 004,28	2 485 529,93
5	653 002,43	2 485 530,67
6	652 992,65	2 485 506,83
7	652 960,45	2 485 519,35
8	652 959,57	2 485 517,15
1	652 961,42	2 485 516,41

Кадастровый инженер:		Лист: 2
		Лысенко Е.Э.
		Кол-во листов: 2
		Дата: 21.10.2020г.