



Городской округ Архангельской области «Северодвинск»

**ЗАМЕСТИТЕЛЬ ГЛАВЫ АДМИНИСТРАЦИИ СЕВЕРОДВИНСКА
ПО ГОРОДСКОМУ ХОЗЯЙСТВУ**

РАСПОРЯЖЕНИЕ

от 21.01.2021 № 63-рз.....
г. Северодвинск Архангельской области

**Об установлении
публичного сервитута**

На основании ходатайства публичного акционерного общества «Межрегиональная распределительная сетевая компания Северо-Запада», вх. № 04-06-01/7360 от 09.12.2020, в соответствии с главой V.7 Земельного кодекса Российской Федерации, статьей 3.6 Федерального закона от 25.10.2001 № 137-ФЗ «О введении в действие Земельного кодекса Российской Федерации»:

1. Установить в пользу публичного акционерного общества «Межрегиональная распределительная сетевая компания Северо-Запада» (ОГРН: 1047855175785, ИНН: 7802312751) публичный сервитут общей площадью 524 кв. м с целью эксплуатации объекта электросетевого хозяйства (Кабельные сети 1квартал) в отношении земель кадастрового квартала 29:28:102016 и частей земельных участков с кадастровыми номерами:

- 29:28:102019:24, местоположение установлено относительно ориентира – здания жилого, расположенного в границах земельного участка по адресу: Архангельская обл., г. Северодвинск, ул. Железнодорожная, д. 42;

- 29:28:000000:3964, Архангельская область, Северодвинск, г. Северодвинск, ул. Железнодорожная, от ул. Торцева до рефулерного озера;

- 29:28:102016:25, местоположение установлено относительно ориентира, расположенного в границах участка. Ориентир здание нежилое. Почтовый адрес ориентира: обл. Архангельская, г. Северодвинск, ул. Железнодорожная, дом 40/2;

- 29:28:102016:35, местоположение установлено относительно ориентира, расположенного в границах участка. Почтовый адрес ориентира: установлено относительно ориентира – здания жилого, расположенного в границах земельного участка по адресу: Архангельская обл.,

г. Северодвинск, ул. Комсомольская, д. 4;

- 29:28:102016:31, местоположение установлено относительно ориентира, расположенного в границах участка. Почтовый адрес ориентира: установлено относительно ориентира – здания жилого, расположенного в границах земельного участка по адресу: обл. Архангельская, г. Северодвинск, ул. Комсомольская, дом 6;

- 29:28:102016:28, местоположение установлено относительно ориентира, расположенного в границах участка. Почтовый адрес ориентира: установлено относительно ориентира – здания жилого, расположенного в границах земельного участка по адресу: обл. Архангельская, г. Северодвинск, ул. Комсомольская, д. 6 А.

2. Утвердить границы публичного сервитута согласно прилагаемому графическому описанию местоположения границ публичного сервитута (номер регистрации – 11/2021).

3. Срок публичного сервитута установить на 49 лет.

4. В отношении земель и частей земельных участков, указанных в пункте 1 распоряжения, установить свободный график проведения работ при осуществлении деятельности, для обеспечения которой устанавливается публичный сервитут.

5. Владелец публичного сервитута обязан привести земельный участок в состояние, пригодное для его использования в соответствии с разрешенным использованием, снести инженерное сооружение, для которого был установлен публичный сервитут, в срок не позднее чем три месяца после завершения его эксплуатации.

6. Владелец публичного сервитута вправе до окончания срока публичного сервитута обратиться с ходатайством об установлении публичного сервитута на новый срок.

7. Отделу по связям со средствами массовой информации Администрации Северодвинска в течение 5 рабочих дней со дня принятия решения об установлении публичного сервитута опубликовать (обнародовать) настоящее распоряжение (за исключением приложений к нему) в бюллетене нормативно-правовых актов муниципального образования «Северодвинск» «Вполне официально» и разместить на официальном интернет-сайте Администрации Северодвинска.

8. Публичный сервитут считается установленным со дня внесения сведений о нем в Единый государственный реестр недвижимости.

Заместитель Главы Администрации
Северодвинска по городскому хозяйству



О.К. Ковальчук

Графическое описание местоположения границ публичного сервитута для эксплуатации объекта электросетевого хозяйства: «Кабельные сети 1 квартала» на части земельных участков с кадастровыми номерами 29:28:102019:24, 29:28:000000:3964, 29:28:102016:25, 29:28:102016:31, 29:28:102016:28 и землях кадастрового квартала 26:28:102016 на кадастровом плане территории кадастровых кварталов 29:28:102016, 29:28:102019

Местоположение объекта: Архангельская область, городской округ Архангельской области "Северодвинск", город Северодвинск

Приложение к распоряжению заместителя Главы администрации Северодвинска по городскому хозяйству от 21.01.2020 № 63-ПЗ

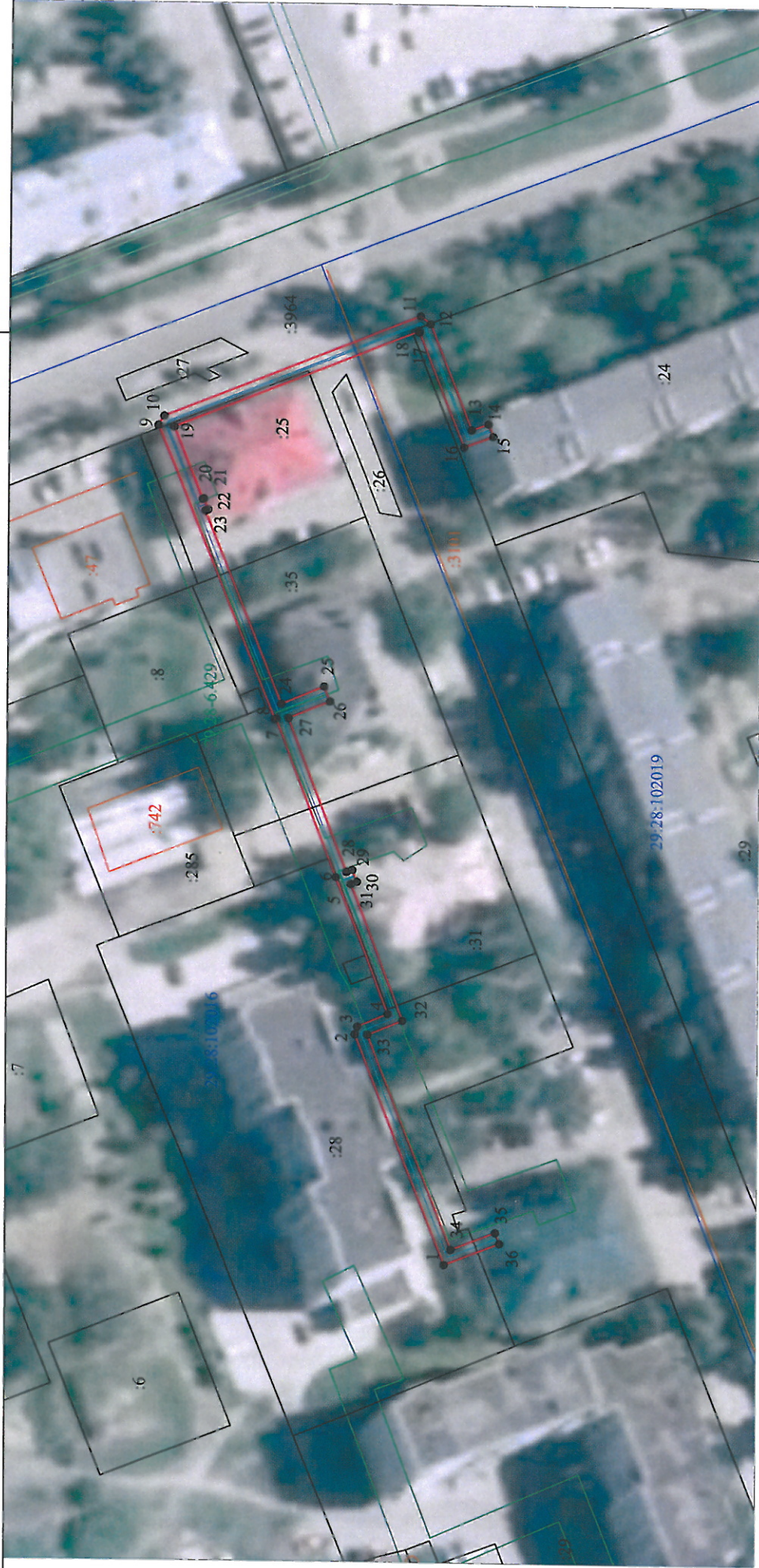

Масштаб 1:1000

Каталог координат представлен в приложении №1

Условные обозначения:

- границы публичного сервитута «Кабельные сети 1 квартала»;
- обозначение и номера поворотных точек границ публичного сервитута;
- обозначение кадастрового квартала;
- обозначение земельного участка, сведения о котором содержатся в ЕГРН;
- обозначение и номера территориальных зон, зон с особыми условиями использования территории;
- границы и кадастровый номер объектов капитального строительства, сведения о котором содержатся в ЕГРН;
- кабельная линия электропередач «Кабельные сети 1 квартала»;

- 1 •
- 29:28:103095
- 31
- 29:28-6.429
- 742

Подпись
Кадастровый инженер
Лысенко Е.Э.

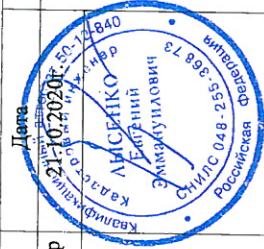

Дата
21.10.2020

Лист 1
Листов 2

Исполнитель: Лысенко Е.Э.

**Каталог координат границ публичного сервитута для эксплуатации
объекта электросетевого хозяйства: «Кабельные сети 16квартал»**

Площадь публичного сервитута: 524 кв.м.		
Метод определения координат: Метод спутниковых геодезических измерений (определений)		
Система координат: МСК - 29, зона 2		
Средняя квадратичная погрешность определения координат характерных точек контура (Mt) = 0,10 м		
Обозначение характерных точек границ	Координаты, м	
	X	Y
1	2	3
1	652637,34	2487416,13
2	652652,86	2487455,19
3	652652,44	2487456,54
4	652647,17	2487458,71
5	652656,22	2487481,92
6	652656,24	2487481,91
7	652666,54	2487508,88
8	652666,81	2487508,76
9	652686,72	2487558,73
10	652685,75	2487560,33
11	652642,33	2487577,83
12	652640,59	2487576,51
13	652633,47	2487558,46
14	652630,62	2487559,53
15	652629,80	2487557,39
16	652634,77	2487555,51
17	652642,49	2487575,07
18	652642,68	2487575,21
19	652684,16	2487558,50
20	652679,25	2487546,19
21	652679,07	2487546,26
22	652678,34	2487544,40
23	652678,79	2487544,22
24	652665,70	2487511,39
25	652658,41	2487514,40
26	652657,4	2487511,89
27	652664,44	2487508,99
28	652654,41	2487482,79
29	652653,41	2487483,18
30	652652,62	2487481,17
31	652653,65	2487480,77
32	652644,59	2487457,61
33	652650,67	2487455,11
34	652636,21	2487418,72
35	652628,63	2487421,70
36	652627,89	2487419,85
1	652637,34	2487416,13

Кадастровый инженер:		Лист: 2
		Кол-во листов: 2
		Дата: 21.10.2020г.