Городской округ Архангельской области «Северодвинск»

ЗАМЕСТИТЕЛЬ ГЛАВЫ АДМИНИСТРАЦИИ СЕВЕРОДВИНСКА ПО ГОРОДСКОМУ ХОЗЯЙСТВУ

РАСПОРЯЖЕНИЕ

от 21.01.2021 № 87-рз
г. Северодвинск Архангельской области

Об установлении публичного сервитута

На основании ходатайства публичного акционерного общества «Межрегиональная распределительная сетевая компания Северо-Запада», вх. № 04-06-01/7338 от 08.12.2020, в соответствии с главой V.7 Земельного кодекса Российской Федерации, статьей 3.6 Федерального закона от 25.10.2001 № 137-ФЗ «О введении в действие Земельного кодекса Российской Федерации»:

1. Установить в пользу публичного акционерного общества «Межрегиональная распределительная сетевая компания Северо-Запада» (ОГРН: 1047855175785, ИНН: 7802312751) публичный сервитут общей площадью 1614 кв. м с целью эксплуатации объекта электросетевого хозяйства (ВЛ-0,4кВ Советская с ТП-12) в отношении частей земельных участков с кадастровыми номерами:

- 29:28:102004:17, обл. Архангельская, г. Северодвинск, ул. Пионерская, дом 11;
- 29:28:102004:10, местоположение установлено относительно ориентира, расположенного в границах участка. Почтовый адрес ориентира: обл. Архангельская, г. Северодвинск, ул. Советская, д. 21;
- 29:28:102004:11, местоположение установлено относительно ориентира, расположенного в границах участка. Почтовый адрес ориентира: обл. Архангельская, г. Северодвинск, ул. Советская, дом 19;
- 29:28:102004:13, установлено относительно ориентира – жилого здания, расположенного за пределами границ земельного участка по адресу: Архангельская обл., г. Северодвинск, ул. Советская, д. 19, примерно в 60 метрах по направлению на юг от ориентира;
- 29:28:102004:12, местоположение установлено относительно ориентира, расположенного в границах участка. Почтовый адрес ориентира: установлено относительно ориентира – жилого здания, расположенного

в границах земельного участка по адресу: обл. Архангельская, г. Северодвинск, ул. Советская, д. 17;

- 29:28:102004:1, обл. Архангельская, г. Северодвинск, пр-кт Беломорский, дом 36/15;

- 29:28:102004:14, местоположение установлено относительно ориентира – жилого здания, расположенного в границах земельного участка по адресу: обл. Архангельская, г. Северодвинск, проспект Беломорский, д. 38;

- 29:28:102004:20, местоположение установлено относительно ориентира – жилого здания, расположенного в границах земельного участка по адресу: обл. Архангельская, г. Северодвинск, проспект Беломорский, д. 40;

- 29:28:102004:22, обл. Архангельская, г. Северодвинск, ул. Республиканская, дом 22А;

- 29:28:102004:8, местоположение установлено относительно ориентира, расположенного в границах участка. Почтовый адрес ориентира: установлено относительно ориентира – жилого здания, расположенного в границах земельного участка по адресу: обл. Архангельская, г. Северодвинск, проспект Беломорский, дом 42/18;

- 29:28:102004:15, местоположение установлено относительно ориентира, расположенного в границах участка. Почтовый адрес ориентира: установлено относительно ориентира – жилого здания, расположенного в границах земельного участка по адресу: обл. Архангельская, г. Северодвинск, ул. Республиканская, дом 20;

- 29:28:102004:152, местоположение установлено относительно ориентира – здания, расположенного за пределами границ земельного участка по адресу: Архангельская область, Северодвинск, город Северодвинск, улица Советская, дом 21, примерно в 50 м по направлению на юго-запад от ориентира.

2. Утвердить границы публичного сервитута согласно прилагаемому графическому описанию местоположения границ публичного сервитута (номер регистрации – 41/2021).

3. Срок публичного сервитута установить на 49 (сорок девять) лет.

4. В отношении частей земельных участков, указанных в пункте 1 распоряжения, установить свободный график проведения работ при осуществлении деятельности, для обеспечения которой устанавливается публичный сервитут.

5. Обладатель публичного сервитута обязан привести земельный участок в состояние, пригодное для его использования в соответствии с разрешенным использованием, снести инженерное сооружение, для которого был установлен публичный сервитут, в срок не позднее чем три месяца после завершения его эксплуатации.

6. Обладатель публичного сервитута вправе до окончания срока публичного сервитута обратиться с ходатайством об установлении

публичного сервитута на новый срок.

7. Отделу по связям со средствами массовой информации Администрации Северодвинска в течение 5 рабочих дней со дня принятия решения об установлении публичного сервитута опубликовать (обнародовать) настоящее распоряжение (за исключением приложений к нему) в бюллетене нормативно-правовых актов муниципального образования «Северодвинск» «Вполне официально» и разместить на официальном интернет-сайте Администрации Северодвинска.

8. Публичный сервитут считается установленным со дня внесения сведений о нем в Единый государственный реестр недвижимости.

Заместитель Главы Администрации
Северодвинска по городскому хозяйству О.К. Ковальчук

Графическое описание местоположения границ публичного сервитута для эксплуатации ВЛ-0,4 кВ Советская ТП-12, расположенного в г. Северодвинск Архангельской области, на земельных участках с кадастровыми номерами 29:28:102004:17, 29:28:102004:10, 29:28:102004:11, 29:28:102004:13, 29:28:102004:12, 29:28:102004:1, 29:28:102004:14, 29:28:102004:20, 29:28:102004:22, 29:28:102004:8, 29:28:102004:15, 29:28:102004:152

Приложение
к распоряжению заместителя
Главы Администрации Северодвинска
по городскому хозяйству
«Об установлении публичного сервитута»
от «21» 01 2026 г. № 87-рз

Площадь публичного сервитута: 1614 кв.м.

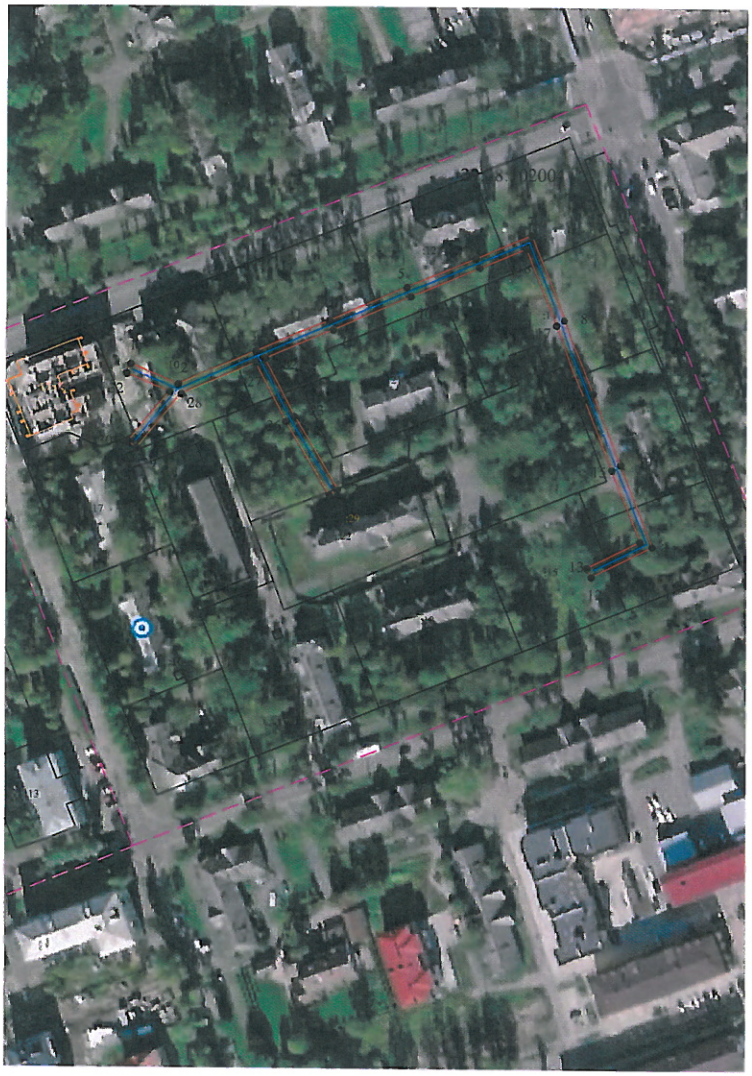

Каталог координат			
Система координат: МСК-29 2 зона			
Метод определения координат характерных точек границ: метод спутниковых геодезических измерений			
Площадь публичного сервитута: 1614 кв.м			
Обозначение характерных точек границ	Координаты, м		Сведения квадратическая погрешность определения координат характерных точек границ
	X	Y	
1	653308.57	2486810.13	0.10
2	653300.74	2486828.54	0.10
3	653313.83	2486858.71	0.10
4	653325.98	2486886.88	0.10
5	653339.13	2486917.09	0.10
6	653350.37	2486943.66	0.10
7	653359.76	2486965.58	0.10
8	653326.20	2486978.96	0.10
9	653297.36	2486990.48	0.10
10	653269.59	2487001.35	0.10
11	653238.51	2487013.40	0.10
12	653226.47	2486989.65	0.10
13	653230.05	2486987.86	0.10
14	653240.45	2487008.66	0.10
15	653268.11	2486997.63	0.10
16	653295.89	2486986.76	0.10
17	653324.71	2486975.25	0.10
18	653354.47	2486963.38	0.10
19	653346.69	2486945.23	0.10
20	653335.45	2486918.67	0.10
21	653322.31	2486888.47	0.10
22	653311.01	2486862.26	0.10
23	653288.33	2486873.95	0.10
24	653259.67	2486890.53	0.10
25	653257.67	2486887.07	0.10
26	653286.41	2486870.44	0.10
27	653309.42	2486858.59	0.10
28	653296.92	2486829.79	0.10
29	653275.76	2486812.26	0.10
30	653278.31	2486809.18	0.10
31	653297.78	2486825.30	0.10
32	653304.89	2486808.57	0.10
1	653308.57	2486810.13	0.10

Масштаб 1:2000

Условные обозначения:

- ВЛ 0,4 кВ Советская с ТП-12
- 1 - характерная точка границы, сведения о которой позволяют однозначно определить ее положение на местности
- границы публичного сервитута
- существующая часть границы, имеющиеся в ЕГРН сведения о которой достаточны для определения ее местоположения
- граница кадастрового квартала
- 29:28:102004 - номер кадастрового квартала
- границы объектов капитального строительства
- :21 - обозначение кадастрового номера объекта недвижимости

Лист регистрации 41 лист