



Городской округ Архангельской области «Северодвинск»

**ЗАМЕСТИТЕЛЬ ГЛАВЫ АДМИНИСТРАЦИИ СЕВЕРОДВИНСКА  
ПО ГОРОДСКОМУ ХОЗЯЙСТВУ**

**РАСПОРЯЖЕНИЕ**

от *М.П. 2021* № *94-рз*  
г. Северодвинск Архангельской области

**Об установлении  
публичного сервитута**

На основании ходатайства публичного акционерного общества «Межрегиональная распределительная сетевая компания Северо-Запада», вх. № 04-06-01/7363 от 09.12.2020, в соответствии с главой V.7 Земельного кодекса Российской Федерации, статьей 3.6 Федерального закона от 25.10.2001 № 137-ФЗ «О введении в действие Земельного кодекса Российской Федерации»:

1. Установить в пользу публичного акционерного общества «Межрегиональная распределительная сетевая компания Северо-Запада» (ОГРН: 1047855175785, ИНН: 7802312751) публичный сервитут общей площадью 124 кв. м с целью эксплуатации объекта электросетевого хозяйства (КЛ ТП48 ДС ТОРЦЕВА) в отношении частей земельных участков с кадастровыми номерами:

- 29:28:101066:20, местоположение установлено относительно ориентира, расположенного в границах участка. Почтовый адрес ориентира: установлено относительно ориентира – здания жилого, расположенного в границах земельного участка по адресу: Архангельская обл., г. Северодвинск, ул. Георгия Седова, 4;

- 29:28:101066:12, Архангельская обл., г. Северодвинск, ул. Торцева, 65.

2. Утвердить границы публичного сервитута согласно прилагаемому графическому описанию местоположения границ публичного сервитута (номер регистрации – 8/2021).

3. Срок публичного сервитута установить на 49 лет.

4. В отношении частей земельных участков, указанных в пункте 1 распоряжения, установить свободный график проведения работ при осуществлении деятельности, для обеспечения которой устанавливается публичный сервитут.

5. Владелец публичного сервитута обязан привести земельный участок в состояние, пригодное для его использования в соответствии с разрешенным использованием, снести инженерное сооружение, для которого был установлен публичный сервитут, в срок не позднее чем три месяца после завершения его эксплуатации.

6. Владелец публичного сервитута вправе до окончания срока публичного сервитута обратиться с ходатайством об установлении публичного сервитута на новый срок.

7. Отделу по связям со средствами массовой информации Администрации Северодвинска в течение 5 рабочих дней со дня принятия решения об установлении публичного сервитута опубликовать (обнародовать) настоящее распоряжение (за исключением приложений к нему) в бюллетене нормативно-правовых актов муниципального образования «Северодвинск» «Вполне официально» и разместить на официальном интернет-сайте Администрации Северодвинска.

8. Публичный сервитут считается установленным со дня внесения сведений о нем в Единый государственный реестр недвижимости.

Заместитель Главы Администрации  
Северодвинска по городскому хозяйству



О.К. Ковальчук

Графическое описание местоположения границ публичного сервитута для эксплуатации объекта электросетевого хозяйства: «КЛ ПП48 ДС ТОРЦЕВА» на части земельных участков с кадастровыми номерами 29:28:101066:20, 29:28:101066:12 на кадастровом плане территории кадастровых кварталов 29:28:101066

Местоположение объекта: Архангельская область, городской округ Архангельский области "Северодвинск", город Северодвинск

Приложение к распоряжению заместителя Главы администрации Северодвинска по городскому хозяйству от 21.10.2020 № 21-10-2020

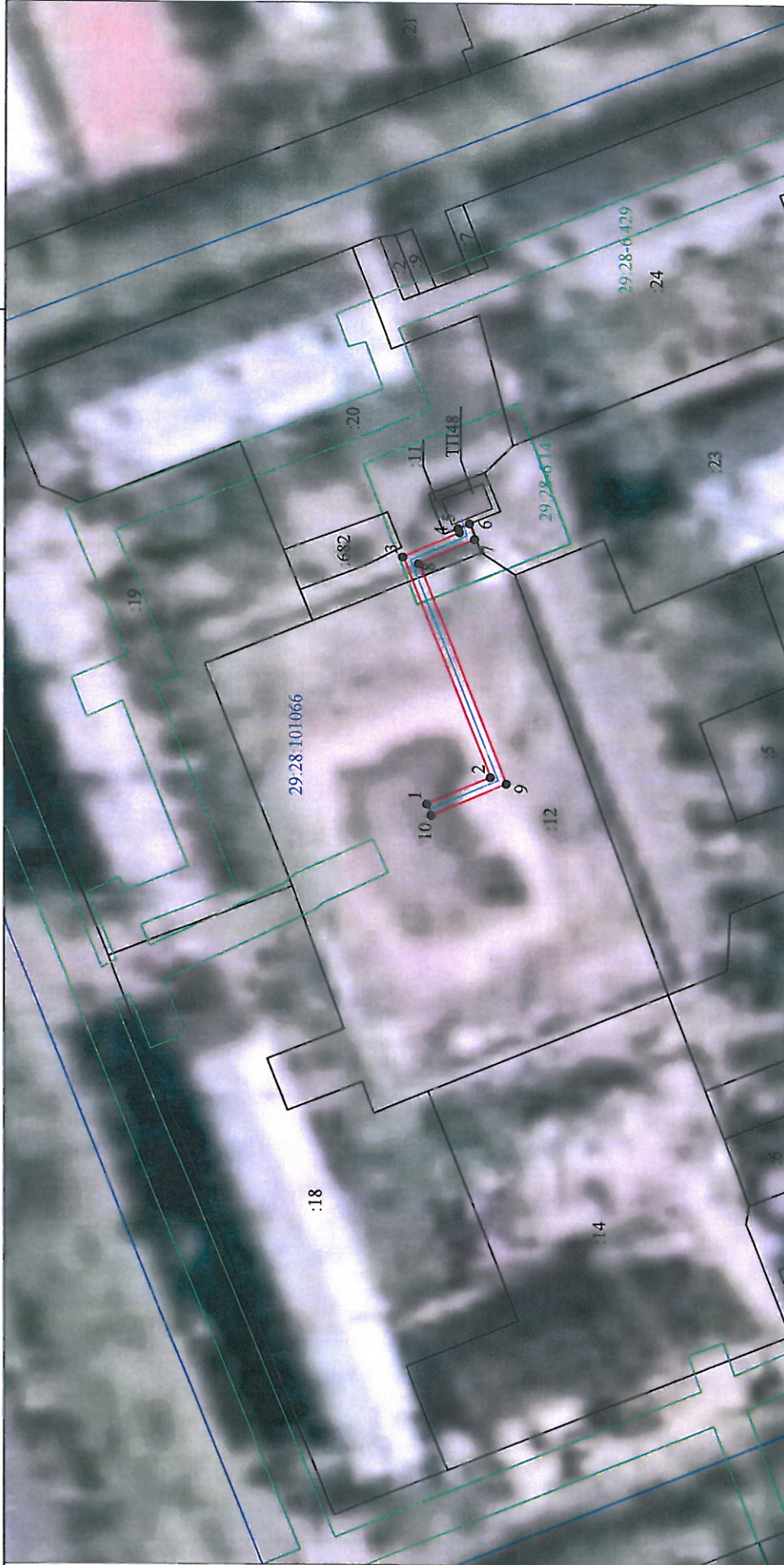

Масштаб 1:1000

Каталог координат представлен в приложении №1

Условные обозначения:

- 1 ● - проектные границы публичного сервитута «КЛ ПП48 ДС ТОРЦЕВА»;
- 29:28:101066 - обозначение и номера поворотных точек границ публичного сервитута;
- 3 - обозначение кадастрового квартала;
- 4 - обозначение земельного участка, сведения о котором содержится в ЕГРН;
- 5 - обозначение и номера территориальных зон, зон с особыми условиями использования территории;
- 6 - кабельная линия электропередач «КЛ ПП48 ДС ТОРЦЕВА»;

Подпись	Дата	Лист 1
Кадастровый инженер	21.10.2020	Листов 2
Лысенко Е.Э.		

*Иванов Александр Александрович*

**Каталог координат границ публичного сервитута для эксплуатации  
объекта электросетевого хозяйства: «КЛ ТП48 ДС ТОРЦЕВА»**

<b>Площадь публичного сервитута: 124 кв.м.</b>		
<b>Метод определения координат: Метод спутниковых геодезических измерений (определений)</b>		
<b>Система координат: МСК - 29, зона 2</b>		
<b>Средняя квадратичная погрешность определения координат характерных точек контура (Mt) = 0,10 м</b>		
Обозначение характерных точек границ	Координаты, м	
	X	Y
1	2	3
1	652963,74	2485465,29
2	652953,49	2485469,68
3	652967,70	2485505,37
4	652958,53	2485509,41
5	652958,76	2 485510,1
6	652956,9	2 485510,85
7	652956,06	2485508,31
8	652965,13	2485504,32
9	652950,91	2485468,60
10	652963,00	2485463,43
1	652963,74	2485465,29

Кадастровый инженер:		Лист: 2
		Кол-во листов: 2
	Лысенко Е.Э.	Дата: 21.10.2020г.