



Городской округ Архангельской области «Северодвинск»

**ЗАМЕСТИТЕЛЬ ГЛАВЫ АДМИНИСТРАЦИИ СЕВЕРОДВИНСКА
ПО ГОРОДСКОМУ ХОЗЯЙСТВУ**

РАСПОРЯЖЕНИЕ

от *16.02.2021* № *337-рз*
г. Северодвинск Архангельской области

**Об установлении
публичного сервитута**

На основании ходатайства публичного акционерного общества «Межрегиональная распределительная сетевая компания Северо-Запада» вх. № 04-06-01/8075 от 30.12.2020, в соответствии с главой V.7 Земельного кодекса Российской Федерации, статьей 3.6 Федерального закона от 25.10.2001 № 137-ФЗ «О введении в действие Земельного кодекса Российской Федерации»:

1. Установить в пользу публичного акционерного общества «Межрегиональная распределительная сетевая компания Северо-Запада» (ОГРН: 1047855175785, ИНН: 7802312751) публичный сервитут общей площадью 297 кв. м с целью эксплуатации объекта электросетевого хозяйства (КЛ ЖД 8А-8Б СЕВМАШ) в отношении частей земельных участков с кадастровыми номерами:

- 29:28:103096:43, местоположение установлено относительно ориентира, расположенного в границах участка. Почтовый адрес ориентира: установлено относительно ориентира, расположенного в границах участка. Ориентир здание. Почтовый адрес ориентира: обл. Архангельская, г. Северодвинск, пр-кт Морской, дом 2;

- 29:28:103096:69, местоположение установлено относительно ориентира, расположенного в границах участка. Почтовый адрес ориентира: установлено относительно ориентира, расположенного в границах участка. Ориентир здание. Почтовый адрес ориентира: обл. Архангельская, г. Северодвинск, пр-кт Морской, дом 4.

2. Утвердить границы публичного сервитута согласно прилагаемому графическому описанию местоположения границ публичного сервитута (номер регистрации – 327/2021).

3. Срок публичного сервитута установить на 49 лет.

4. В отношении частей земельных участков, указанных в пункте 1

распоряжения, установить свободный график проведения работ при осуществлении деятельности, для обеспечения которой устанавливается публичный сервитут.

5. Владелец публичного сервитута обязан привести земельный участок в состояние, пригодное для его использования в соответствии с разрешенным использованием, снести инженерное сооружение, для которого был установлен публичный сервитут, в срок не позднее чем три месяца после завершения его эксплуатации.

6. Владелец публичного сервитута вправе до окончания срока публичного сервитута обратиться с ходатайством об установлении публичного сервитута на новый срок.

7. Отделу по связям со средствами массовой информации Администрации Северодвинска в течение 5 рабочих дней со дня принятия решения об установлении публичного сервитута опубликовать (обнародовать) настоящее распоряжение в бюллетене нормативно-правовых актов муниципального образования «Северодвинск» «Вполне официально», разместить полный текст распоряжения в сетевом издании «Вполне официально» (вполне-официально.рф) и на официальном интернет-сайте Администрации Северодвинска.

8. Публичный сервитут считается установленным со дня внесения сведений о нем в Единый государственный реестр недвижимости.

Заместитель Главы Администрации
Северодвинска по городскому хозяйству



О.К. Ковальчук

Графическое описание местоположения границ публичного сервитута для эксплуатации объекта электросетевого хозяйства: «КЛ ЖД 8А-8Б СЕВМАШ» на части земельных участков с кадастровыми номерами 29:28:103096:43, 29:28:103096:69 на кадастровом плане территории кадастрового квартала 29:28:103096

Приложение к распоряжению заместителя Главы администрации Северодвинска по городскому хозяйству от 14.12.2020 № 324-1/20

Местоположение объекта: Архангельская область, городской округ Архангельской области "Северодвинск", город Северодвинск

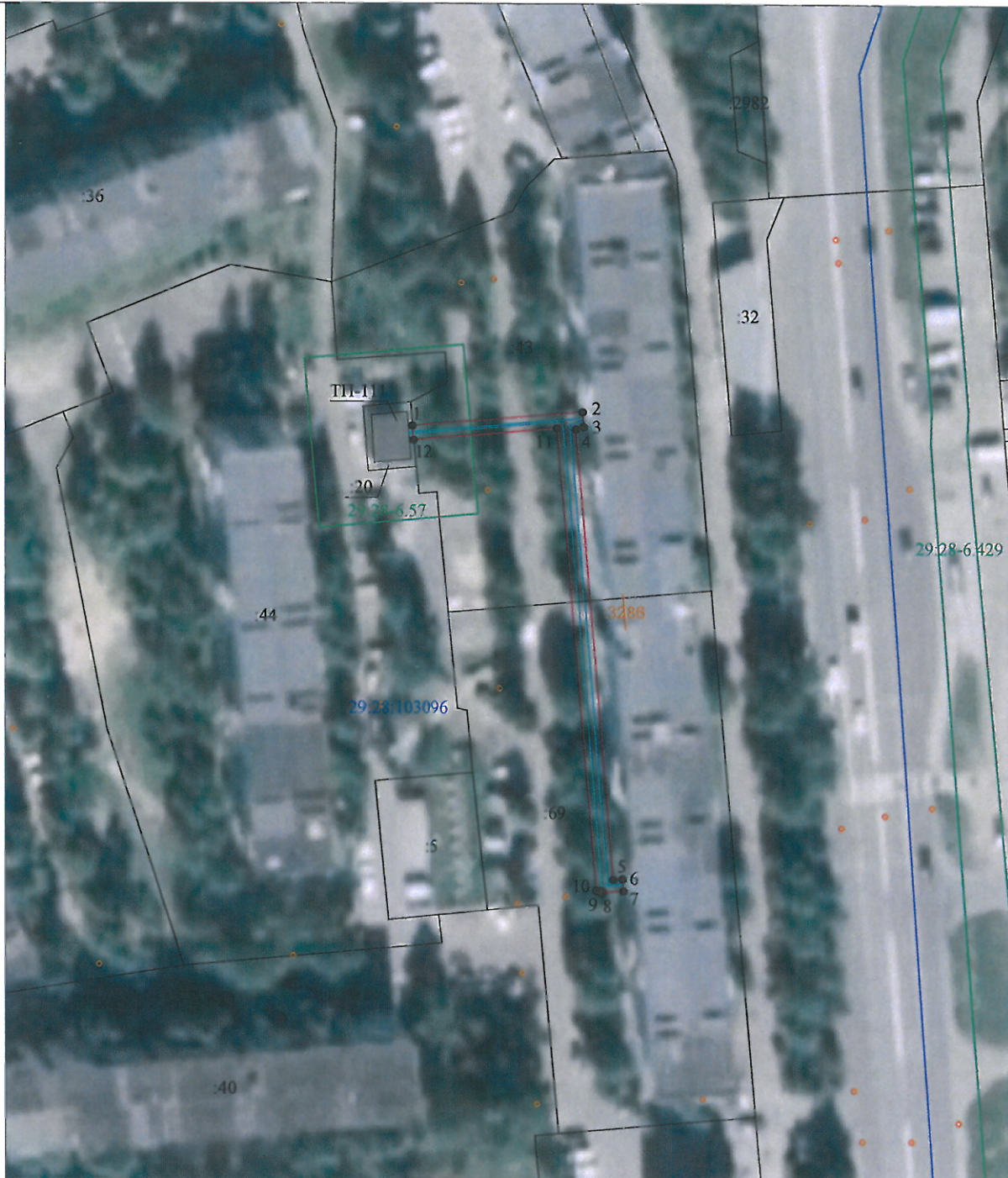

Условные обозначения:

Масштаб 1:1000

Каталог координат представлен в приложении №1

- - проектные границы публичного сервитута «КЛ ЖД 8А-8Б СЕВМАШ»;
- 1 ● - обозначение и номера поворотных точек границ публичного сервитута;
- 29:28:103096 - обозначение кадастрового квартала;
- :69 - обозначение земельного участка, сведения о котором содержатся в ЕГРН;
- 29:28-6.57 - обозначение и номера территориальных зон, зон с особыми условиями использования территории;
- - кабельная линия электропередач «КЛ ЖД 8А-8Б СЕВМАШ»;
- :3286 - границы и кадастровый номер объектов капитального строительства, сведения о котором содержатся в ЕГРН.

Номер регистрации: 324 / 2020

Подпись	Дата	Лист 1
Кадастровый инженер	14.12.2020г.	
Лысенко Е.Э.		Листов 2

**Каталог координат границ публичного сервитута для эксплуатации
объекта электросетевого хозяйства: «КЛ ЖД 8А-8Б СЕВМАШ»**

Площадь публичного сервитута: 297 кв.м.		
Метод определения координат: Метод спутниковых геодезических измерений (определений)		
Система координат: МСК - 29, зона 2		
Средняя квадратичная погрешность определения координат характерных точек контура (Mt) = 0,10 м		
Обозначение характерных точек границ	Координаты, м	
	X	Y
1	2	3
1	651856.98	2483691.44
2	651859.32	2483719.39
3	651856.91	2483719.59
4	651856.52	2483718.33
5	651782.68	2483724.37
6	651782.81	2483725.92
7	651780.81	2483726.09
8	651780.51	2483722.54
9	651780.88	2483722.51
10	651780.86	2483721.59
11	651856.63	2483715.24
12	651854.68	2483691.65
1	651856.98	2483691.44

Кадастровый инженер:		Лысенко Е.Э.	Лист: 2
			Кол-во листов: 2
			Дата: 14.12.2020г.