



Городской округ Архангельской области «Северодвинск»

**ЗАМЕСТИТЕЛЬ ГЛАВЫ АДМИНИСТРАЦИИ СЕВЕРОДВИНСКА  
ПО ГОРОДСКОМУ ХОЗЯЙСТВУ**

**РАСПОРЯЖЕНИЕ**

от 11.06.2021 № 420-рз  
г. Северодвинск Архангельской области

**Об установлении  
публичного сервитута**

На основании ходатайства публичного акционерного общества «Межрегиональная распределительная сетевая компания Северо-Запада» вх. № 04-06-01/8014 от 30.12.2020, в соответствии с главой V.7 Земельного кодекса Российской Федерации, статьей 3.6 Федерального закона от 25.10.2001 № 137-ФЗ «О введении в действие Земельного кодекса Российской Федерации»:

1. Установить в пользу публичного акционерного общества «Межрегиональная распределительная сетевая компания Северо-Запада» (ОГРН: 1047855175785, ИНН: 7802312751) публичный сервитут общей площадью 168 кв. м с целью эксплуатации объекта электросетевого хозяйства (КЛ ТП 1ЩИТ БЛОК Д4) в отношении части земельного участка с кадастровым номером 29:28:104152:50, местоположение установлено относительно ориентира, расположенного в границах участка. Ориентир нежилое здание. Почтовый адрес ориентира: обл. Архангельская, г. Северодвинск, пр-кт Морской, дом 49.

2. Утвердить границы публичного сервитута согласно прилагаемому графическому описанию местоположения границ публичного сервитута (номер регистрации – 288/2021).

3. Срок публичного сервитута установить на 49 лет.

4. В отношении части земельного участка, указанного в пункте 1 распоряжения, установить свободный график проведения работ при осуществлении деятельности, для обеспечения которой устанавливается публичный сервитут.

5. Владелец публичного сервитута обязан привести земельный участок в состояние, пригодное для его использования в соответствии с разрешенным использованием, снести инженерное сооружение, для которого был установлен публичный сервитут, в срок не позднее

чем три месяца после завершения его эксплуатации.

6. Владелец публичного сервитута вправе до окончания срока публичного сервитута обратиться с ходатайством об установлении публичного сервитута на новый срок.

7. Отделу по связям со средствами массовой информации Администрации Северодвинска в течение 5 рабочих дней со дня принятия решения об установлении публичного сервитута опубликовать (обнародовать) настоящее распоряжение в бюллетене нормативно-правовых актов муниципального образования «Северодвинск» «Вполне официально», разместить полный текст распоряжения в сетевом издании «Вполне официально» (вполне-официально.рф) и на официальном интернет-сайте Администрации Северодвинска.

8. Публичный сервитут считается установленным со дня внесения сведений о нем в Единый государственный реестр недвижимости.

Заместитель Главы Администрации  
Северодвинска по городскому хозяйству



О.К. Ковальчук

Графическое описание местоположения границ публичного сервитута для эксплуатации объекта электросетевого хозяйства: «КЛ ТП ЩИТ БЛОК Д4» на части земельного участка с кадастровым номером 29:28:104152:50 на кадастровом плане территории кадастрового квартала 29:28:104152

Местоположение объекта: Архангельская область, городской округ Архангельской области "Северодвинск", город Северодвинск

Приложение  
к распоряжению заместителя Главы администрации  
Северодвинска по городскому хозяйству  
от 14.11.2024 № 446/ПЗ

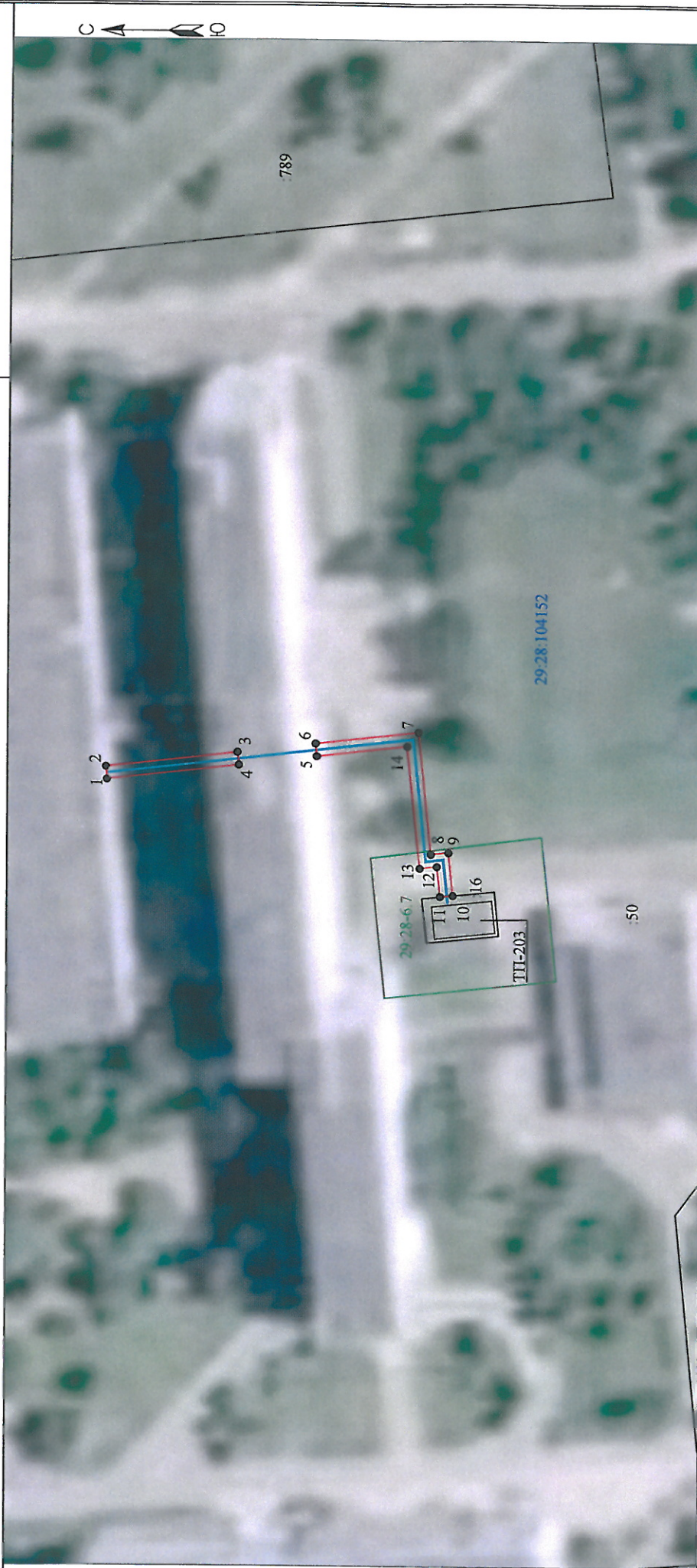

Масштаб 1:1000

Каталог координат представлен  
в приложении №1

Условные обозначения:

- границы публичного сервитута «КЛ ТП ЩИТ БЛОК Д4»;
- 1 обозначение и номера поворотных точек границы публичного сервитута;
- :50 обозначение кадастрового квартала;
- 29:28-6.7 обозначение земельного участка, сведения о котором содержатся в ЕГРН;
- обозначение и номера территориальных зон, зон с особыми условиями использования территорий;
- Границы и кадастровый номер объектов капитального строительства, сведения о котором содержатся в ЕГРН;
- кабельная линия электропередач «КЛ ТП ЩИТ БЛОК Д4»;

Номер регистрации: 2881091

Подпись Кадастровый инженер	Дата 23.12.2020	Лист 1
Лысенко Е.Э.		Листов 2

**Каталог координат границ публичного сервитута для эксплуатации  
объекта электросетевого хозяйства: «КЛ ТП 1ЩИТ БЛОК Д4»**

<b>Площадь публичного сервитута: 168 кв.м.</b>		
<b>Метод определения координат: Метод спутниковых геодезических измерений (определений)</b>		
<b>Система координат: МСК - 29, зона 2</b>		
<b>Средняя квадратичная погрешность определения координат характерных точек контура (Mt) = 0,10 м</b>		
Обозначение характерных точек границ	Координаты, м	
	X	Y
1	2	3
1		
1	650449.82	2484156.04
2	650450.05	2484158.32
3	650426.68	2484161.01
4	650426.44	2484158.73
1	650449.82	2484156.04
2		
5	650412.41	2484160.34
6	650412.65	2484162.63
7	650394.07	2484164.77
8	650391.73	2484142.83
9	650388.58	2484143.16
10	650387.77	2484135.48
11	650390.05	2484135.24
12	650390.63	2484140.63
13	650393.78	2484140.30
14	650396.11	2484162.22
5	650412.41	2484160.34

Кадастровый инженер:		Лист: 2
		Лысенко Е.Э.
		Кол-во листов: 2
		Дата: 23.12.2020г.