



Городской округ Архангельской области «Северодвинск»

**ЗАМЕСТИТЕЛЬ ГЛАВЫ АДМИНИСТРАЦИИ СЕВЕРОДВИНСКА
ПО ГОРОДСКОМУ ХОЗЯЙСТВУ**

РАСПОРЯЖЕНИЕ

от *12.02.2021* № *425-РЗ*
г. Северодвинск Архангельской области

**Об установлении
публичного сервитута**

На основании ходатайства публичного акционерного общества «Межрегиональная распределительная сетевая компания Северо-Запада» вх. № 04-06-01/8082 от 30.12.2020, в соответствии с главой V.7 Земельного кодекса Российской Федерации, статьей 3.6 Федерального закона от 25.10.2001 № 137-ФЗ «О введении в действие Земельного кодекса Российской Федерации»:

1. Установить в пользу публичного акционерного общества «Межрегиональная распределительная сетевая компания Северо-Запада» (ОГРН: 1047855175785, ИНН: 7802312751) публичный сервитут общей площадью 539 кв. м с целью эксплуатации объекта электросетевого хозяйства (К.Л.0,4КВ,В-1,ОТ,ТП-235,ТП-211) в отношении частей земельных участков с кадастровыми номерами:

- 29:28:104151:49, местоположение установлено относительно ориентира, расположенного в границах участка. Почтовый адрес ориентира: установлено относительно ориентира, расположенного в границах участка. Ориентир здание. Почтовый адрес ориентира: обл. Архангельская, г. Северодвинск, пр-кт Морской, дом 52;

- 29:28:104151:67, местоположение установлено относительно ориентира, расположенного в границах участка. Почтовый адрес ориентира: установлено относительно ориентира, расположенного в границах участка. Ориентир здание. Почтовый адрес ориентира: обл. Архангельская, г. Северодвинск, пр-кт Морской, дом 50;

- 29:28:104151:54, местоположение установлено относительно ориентира, расположенного в границах участка. Ориентир здание. Почтовый адрес ориентира: обл. Архангельская, г. Северодвинск, ул. Юбилейная, дом 51;

- 29:28:104153:86, местоположение установлено относительно

ориентира, расположенного за пределами участка. Ориентир здание нежилое. Участок находится примерно в 100 м. от ориентира по направлению на юго-восток. Почтовый адрес ориентира: обл. Архангельская, г. Северодвинск, ул. Лебедева, дом 12;

- 29:28:104153:87, местоположение установлено относительно ориентира, расположенного в границах участка. Почтовый адрес ориентира: установлено относительно ориентира, расположенного за пределами участка. Ориентир здание жилое. Участок находится примерно в 50 м. от ориентира по направлению на юго-запад. Почтовый адрес ориентира: обл. Архангельская, г. Северодвинск, ул. Лебедева, дом 10

2. Утвердить границы публичного сервитута согласно прилагаемому графическому описанию местоположения границ публичного сервитута (номер регистрации – 234/2021).

3. Срок публичного сервитута установить на 49 лет.

4. В отношении частей земельных участков, указанных в пункте 1 распоряжения, установить свободный график проведения работ при осуществлении деятельности, для обеспечения которой устанавливается публичный сервитут.

5. Владелец публичного сервитута обязан привести земельный участок в состояние, пригодное для его использования в соответствии с разрешенным использованием, снести инженерное сооружение, для которого был установлен публичный сервитут, в срок не позднее чем три месяца после завершения его эксплуатации.

6. Владелец публичного сервитута вправе до окончания срока публичного сервитута обратиться с ходатайством об установлении публичного сервитута на новый срок.

7. Отделу по связям со средствами массовой информации Администрации Северодвинска в течение 5 рабочих дней со дня принятия решения об установлении публичного сервитута опубликовать (обнародовать) настоящее распоряжение в бюллетене нормативно-правовых актов муниципального образования «Северодвинск» «Вполне официально», разместить полный текст распоряжения в сетевом издании «Вполне официально» (вполне-официально.рф) и на официальном интернет-сайте Администрации Северодвинска.

8. Публичный сервитут считается установленным со дня внесения сведений о нем в Единый государственный реестр недвижимости.

Заместитель Главы Администрации
Северодвинска по городскому хозяйству



О.К. Ковальчук

Графическое описание местоположения границ публичного сервитута для эксплуатации
 объекта электросетевого хозяйства: «К.Л.0,4КВ,В-1,ОТ,ТП-235,ТП-211»
 на части земельных участков с кадастровыми номерами 29:28:104151:49, 29:28:104151:67, 29:28:104151:54,
 29:28:104153:86, 29:28:104153:87 на кадастровом плане территории кадастровых кварталов 29:28:104151, 29:28:104153

Приложение
 к распоряжению заместителя Главы администрации
 Северодвинска по городскому хозяйству
 от 16.12.2020 № 425-ПЗ

Местоположение объекта: Архангельская область, городской округ Архангельской области "Северодвинск", город Северодвинск

Схема расположения листов

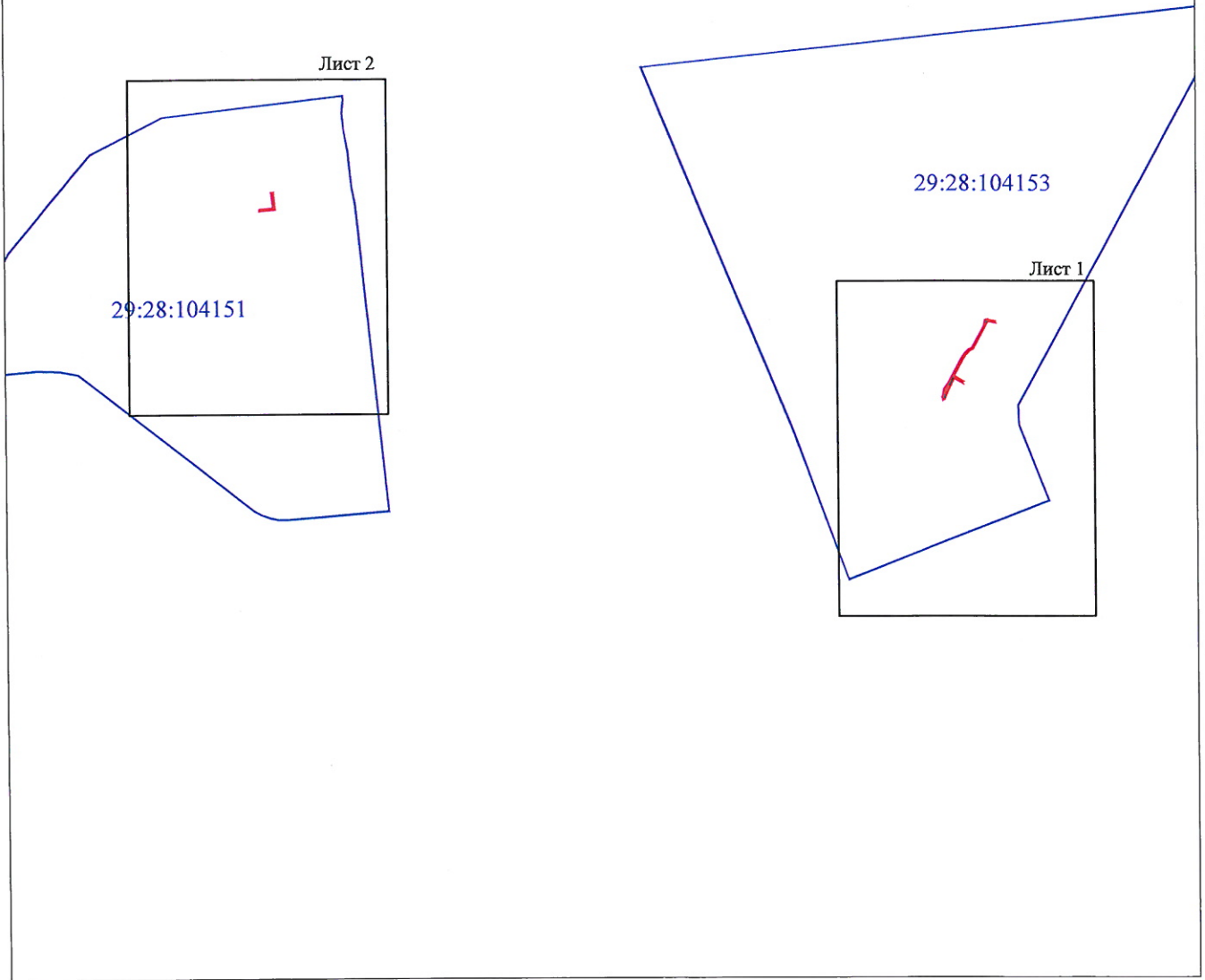

Масштаб 1:10000

Каталог координат представлен
 в приложении №1

Условные обозначения:

- - проектные границы публичного сервитута «К.Л.0,4КВ,В-1,ОТ,ТП-235,ТП-211»;
- 29:28:103094 - обозначение кадастрового квартала;
- - кабельная линия электропередач «К.Л.0,4КВ,В-1,ОТ,ТП-235,ТП-211»;

Подпись	Дата	Лист 1
Кадастровый инженер	16.12.2020 г.	
Лысенко Е.Э.		Листов 4

номер регистрации 234/1091

Графическое описание местоположения границ публичного сервитута для эксплуатации
 объекта электросетевого хозяйства: «К.Л.0,4КВ,В-1,ОТ,ТП-235,ТП-211»
 на части земельных участков с кадастровыми номерами 29:28:104151:49, 29:28:104151:67, 29:28:104151:54,
 29:28:104153:86, 29:28:104153:87 на кадастровом плане территории кадастровых кварталов 29:28:104151, 29:28:104153

Приложение
 к распоряжению заместителя Главы администрации
 Северодвинска по городскому хозяйству
 от 12.02.2020 № 445-РЗ

Местоположение объекта: Архангельская область, городской округ Архангельской области "Северодвинск", город Северодвинск



Масштаб 1:1000

Каталог координат представлен
 в приложении №1

Условные обозначения:

- - проектные границы публичного сервитута «К.Л.0,4КВ,В-1,ОТ,ТП-235,ТП-211»;
- 1 - обозначение и номера поворотных точек границ публичного сервитута;
- 29:28:103094 - обозначение кадастрового квартала;
- :6 - обозначение земельного участка, сведения о котором содержатся в ЕГРН;
- 29:28-6.6 - обозначение и номера территориальных зон, зон с особыми условиями использования территории;
- - кабельная линия электропередач «К.Л.0,4КВ,В-1,ОТ,ТП-235,ТП-211»;

Подпись	Дата	Лист 2
Кадастровый инженер	16.12.2020 г.	
Лысенко Е.Э.		Листов 4

Графическое описание местоположения границ публичного сервитута для эксплуатации объекта электросетевого хозяйства: «К.Л.0,4КВ,В-1,ОТ,ТП-235,ТП-211» на части земельных участков с кадастровыми номерами 29:28:104151:49, 29:28:104151:67, 29:28:104151:54, 29:28:104153:86, 29:28:104153:87 на кадастровом плане территории кадастровых кварталов 29:28:104151, 29:28:104153

Приложение к распоряжению заместителя Главы администрации Северодвинска по городскому хозяйству от 16.12.2020 № 418/19

Местоположение объекта: Архангельская область, городской округ Архангельской области "Северодвинск", город Северодвинск

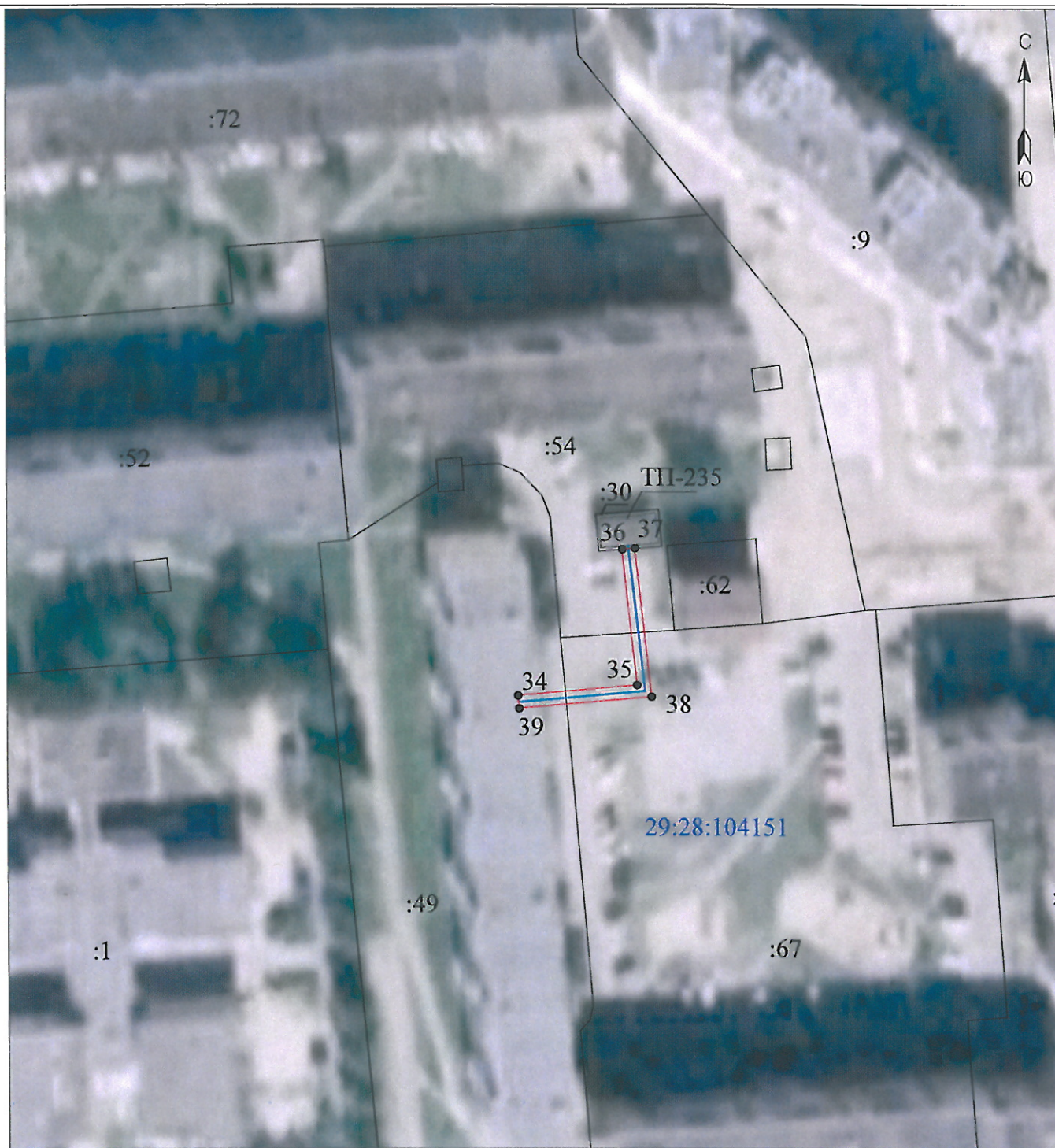

Масштаб 1:1000

Каталог координат представлен в приложении №1

Условные обозначения:

- 1 - проектные границы публичного сервитута «К.Л.0,4КВ,В-1,ОТ,ТП-235,ТП-211»;
- 29:28:103094 - обозначение и номера поворотных точек границ публичного сервитута;
- :6 - обозначение кадастрового квартала;
- :6 - обозначение земельного участка, сведения о котором содержатся в ЕГРН;
- 29:28-6.6 - обозначение и номера территориальных зон, зон с особыми условиями использования территории;
- - кабельная линия электропередач «К.Л.0,4КВ,В-1,ОТ,ТП-235,ТП-211»;

Подпись	Дата	Лист 3
Кадастровый инженер	16.12.2020 г.	Листов 4
Лысенко Е.Э.		

Приложение №1		
Каталог координат публичного сервитута для эксплуатации объекта электросетевого хозяйства: "К.Л.0,4КВ,В-1,ОТ,ТП-235,ТП-211"		
Площадь публичного сервитут: 539 кв.м.		
Метод определения координат	Метод спутниковых геодезических измерений (определений)	
Средняя квадратичная погрешность определения координат характерных точек контура (Mf) = 0,10 м		
Определение характерных точек границ	Координаты, м (система координат МСК - 29, зона 2)	
	X	Y
1	650032,99	2484769,28
2	650044,26	2484771,22
3	650052,2	2484777,19
4	650063,28	2484783,26
5	650090,37	2484797,23
6	650096,84	2484801,57
7	650104,01	2484808,15
8	650106,13	2484813,24
9	650139,21	2484830,93
10	650146,97	2484832,38
11	650148,54	2484834,2
12	650149,05	2484836,45
13	650147,85	2484838,17
14	650146,72	2484846,35
15	650144,36	2484847,37
16	650145,76	2484837,16
17	650145,08	2484835,84
18	650104,41	2484814,82
19	650102,16	2484809,44
20	650095,47	2484803,31
21	650089,25	2484799,13
22	650063,45	2484785,82
23	650055,87	2484799,33
24	650054,75	2484797,14
25	650053,84	2484797,64
26	650060,43	2484785,89
27	650039,2	2484775,85
28	650028,78	2484772,19
29	650028,45	2484771,23
1	650032,99	2484769,28
30	650036,36	2484772,09
31	650043,36	2484773,3
32	650049,21	2484777,7
33	650040,2	2484773,44
30	650036,36	2484772,09
34	650318,31	2483743,14
35	650320,07	2483763,42
36	650343,26	2483760,88
37	650343,43	2483763,07
38	650318,07	2483765,85
39	650316,12	2483743,32
34	650318,31	2483743,14

Кадастровый инженер **Лысенко Е. Э.**

