



Городской округ Архангельской области «Северодвинск»

**ЗАМЕСТИТЕЛЬ ГЛАВЫ АДМИНИСТРАЦИИ СЕВЕРОДВИНСКА  
ПО ГОРОДСКОМУ ХОЗЯЙСТВУ**

**РАСПОРЯЖЕНИЕ**

от 03.03.2021 № 611-13.....  
г. Северодвинск Архангельской области

**Об установлении  
публичного сервитута**

На основании ходатайства публичного акционерного общества «Межрегиональная распределительная сетевая компания Северо-Запада» вх. № 04-06-01/229 от 18.01.2021, в соответствии с главой V.7 Земельного кодекса Российской Федерации, статьей 3.6 Федерального закона от 25.10.2001 № 137-ФЗ «О введении в действие Земельного кодекса Российской Федерации»:

1. Установить в пользу публичного акционерного общества «Межрегиональная распределительная сетевая компания Северо-Запада» (ОГРН: 1047855175785, ИНН: 7802312751) публичный сервитут общей площадью 156 кв. м с целью эксплуатации объекта электросетевого хозяйства (КЛ ТП-97 ЖД 2-119) в отношении частей земельных участков с кадастровыми номерами:

- 29:28:101101:5, местоположение установлено относительно ориентира, расположенного в границах участка. Почтовый адрес ориентира: обл. Архангельская, г. Северодвинск, ул. Южная, дом 142;

- 29:28:101101:12, местоположение установлено относительно ориентира, расположенного в границах участка. Ориентир здание жилое. Почтовый адрес ориентира: обл. Архангельская, г. Северодвинск, пер. Трудовой, дом 9.

2. Утвердить границы публичного сервитута согласно прилагаемому графическому описанию местоположения границ публичного сервитута (номер регистрации – 400/2021).

3. Срок публичного сервитута установить на 49 лет.

4. В отношении частей земельных участков, указанных в пункте 1 распоряжения, установить свободный график проведения работ при осуществлении деятельности, для обеспечения которой устанавливается публичный сервитут.

5. Владелец публичного сервитута обязан привести земельный участок в состояние, пригодное для его использования в соответствии с разрешенным использованием, снести инженерное сооружение, для которого был установлен публичный сервитут, в срок не позднее чем три месяца после завершения его эксплуатации.

6. Владелец публичного сервитута вправе до окончания срока публичного сервитута обратиться с ходатайством об установлении публичного сервитута на новый срок.

7. Отделу по связям со средствами массовой информации Администрации Северодвинска в течение 5 рабочих дней со дня принятия решения об установлении публичного сервитута опубликовать (обнародовать) настоящее распоряжение в бюллетене нормативно-правовых актов муниципального образования «Северодвинск» «Вполне официально», разместить полный текст распоряжения в сетевом издании «Вполне официально» (вполне-официально.рф) и на официальном интернет-сайте Администрации Северодвинска.

8. Публичный сервитут считается установленным со дня внесения сведений о нем в Единый государственный реестр недвижимости.

И.о. заместителя Главы Администрации  
Северодвинска по городскому хозяйству



И.С. Сахарова



Графическое описание местоположения границ публичного сервитута для эксплуатации объекта электросетевого хозяйства: «КЛ ТП-97 ЖД 2-119» на части земельных участков с кадастровыми номерами 29:28:101101:5, 29:28:101101:12 на кадастровом плане территории кадастрового квартала 29:28:101101

Приложение  
к распоряжению заместителя Главы администрации  
Северодвинска по городскому хозяйству  
от 29.03.2021 № 611-13

Местоположение объекта: Архангельская область, городской округ Архангельской области "Северодвинск", город Северодвинск

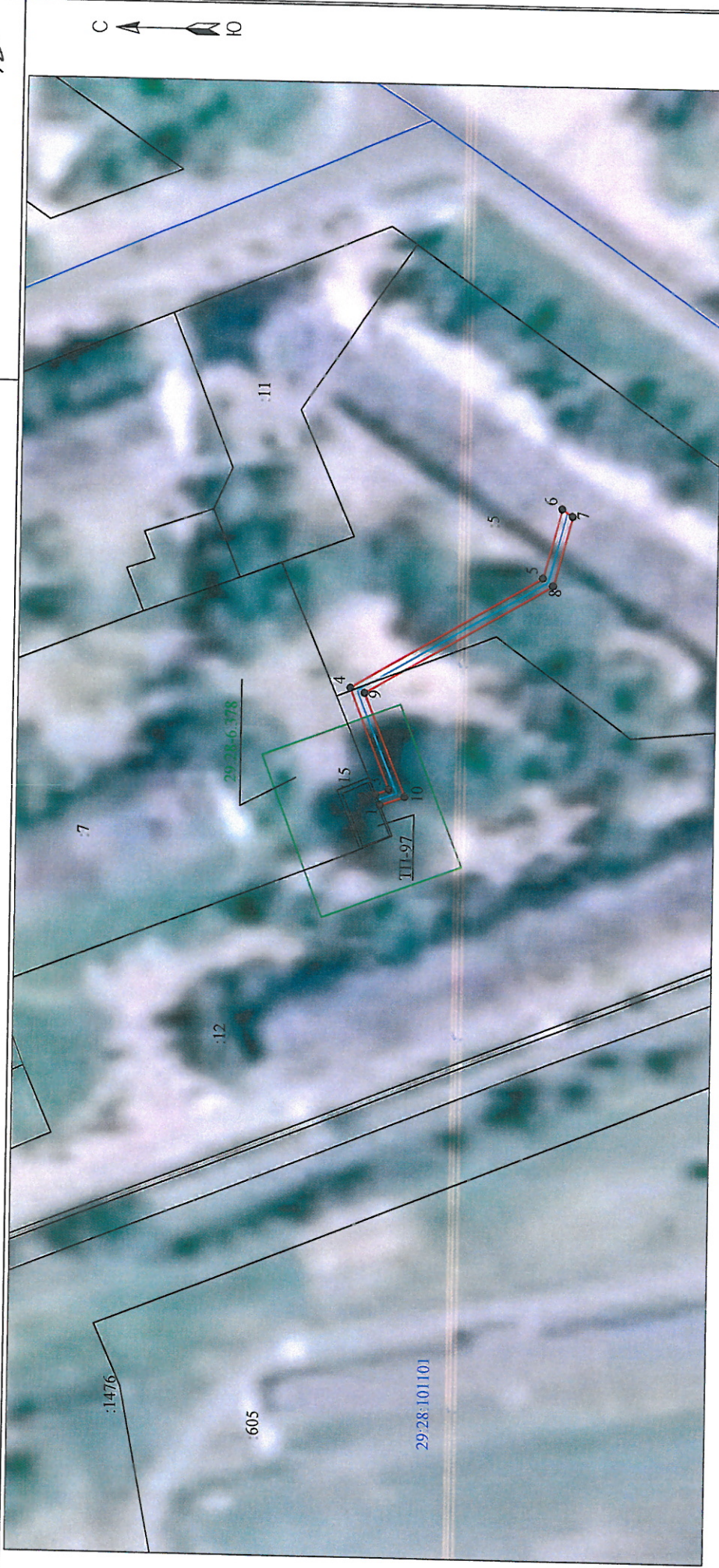

Каталог координат представлен  
в приложении №1

Масштаб 1:1000

Условные обозначения:

- границы публичного сервитута «КЛ ТП-97 ЖД 2-119»;
- обозначение и номера поворотных точек границ публичного сервитута;
- обозначение кадастрового квартала;
- обозначение земельного участка, сведения о котором содержатся в ЕИРН;
- обозначение и номера территориальных зон, зон с особыми условиями использования территорий;
- кабельная линия электропередач «КЛ ТП-97 ЖД 2-119»;

1 •  
29:28:101101

5  
29:28-6.378

Номер регистрации: 490/2021

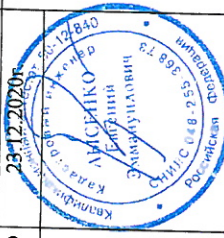
Подпись Кадастровый инженер	Дата 23.12.2020г.	Лист 1
Лысенко Е.Э.		Листов 2



Приложение №1		
Каталог координат публичного сервитута для эксплуатации объекта электросетевого хозяйства: "КЛ ТП-97 ЖД 2-119"		
Площадь публичного сервитута: 156 кв.м.		
Метод определения координат	Метод спутниковых геодезических измерений (определений)	
Средняя квадратичная погрешность определения координат характерных точек контура (Mt) = 0,10 м		
Определение характерных точек границ	Координаты, м (система координат МСК - 29, зона 2)	
	X	Y
1	651527,28	2485603,49
2	651528,1	2485605,43
3	651525,74	2485606,28
4	651532,95	2485624,01
5	651499,25	2485644,1
6	651496,06	2485656,36
7	651494,21	2485655,12
8	651497,43	2485642,74
9	651530,32	2485623,13
10	651522,97	2485605,05
1	651527,28	2485603,49

Кадастровый инженер



Е. Э. Лысенко