



Городской округ Архангельской области «Северодвинск»

**ЗАМЕСТИТЕЛЬ ГЛАВЫ АДМИНИСТРАЦИИ СЕВЕРОДВИНСКА
ПО ГОРОДСКОМУ ХОЗЯЙСТВУ**

РАСПОРЯЖЕНИЕ

от 12.03.2021 № 90Н-РЗ
г. Северодвинск Архангельской области

Об установлении публичного сервитута

На основании ходатайства публичного акционерного общества «Межрегиональная распределительная сетевая компания Северо-Запада» вх. № 04-06-01/647 от 29.01.2021, в соответствии с главой V.7 Земельного кодекса Российской Федерации, статьей 3.6 Федерального закона от 25.10.2001 № 137-ФЗ «О введении в действие Земельного кодекса Российской Федерации»:

1. Установить в пользу публичного акционерного общества «Межрегиональная распределительная сетевая компания Северо-Запада» (ОГРН: 1047855175785, ИНН: 7802312751) публичный сервитут общей площадью 607 кв. м с целью эксплуатации объекта электросетевого хозяйства (КЛ 647 847 1157 ТП224) в отношении частей земельных участков с кадастровыми номерами:

29:28:102019:30, местоположение установлено относительно ориентира, расположенного в границах участка. Почтовый адрес ориентира: установлено относительно ориентира – здания жилого, расположенного в границах земельного участка по адресу: Архангельская обл., г. Северодвинск, пр. Беломорский, д. 57;

29:28:102019:31, местоположение установлено относительно ориентира – здания жилого, расположенного в границах земельного участка по адресу: Архангельская обл., г. Северодвинск, ул. Южная, д. 6;

29:28:102019:32, местоположение установлено относительно ориентира – здания жилого, расположенного в границах земельного участка по адресу: Архангельская обл., г. Северодвинск, ул. Южная, д. 8;

29:28:102019:33, местоположение установлено относительно ориентира – здания жилого, расположенного в границах земельного участка по адресу: Архангельская обл., г. Северодвинск, ул. Железнодорожная, д. 46;

29:28:102019:34, местоположение установлено относительно

ориентира, расположенного в границах участка. Почтовый адрес ориентира: установлено относительно ориентира – здания жилого, расположенного в границах земельного участка по адресу: Архангельская обл., г. Северодвинск, ул. Южная, д. 4А.

2. Утвердить границы публичного сервитута согласно прилагаемому графическому описанию местоположения границ публичного сервитута (номер регистрации – 458/2021).

3. Срок публичного сервитута установить на 49 лет.

4. В отношении частей земельных участков, указанных в пункте 1 распоряжения, установить свободный график проведения работ при осуществлении деятельности, для обеспечения которой устанавливается публичный сервитут.

5. Владелец публичного сервитута обязан привести земельный участок в состояние, пригодное для его использования в соответствии с разрешенным использованием, снести инженерное сооружение, для которого был установлен публичный сервитут, в срок не позднее чем три месяца после завершения его эксплуатации.

6. Владелец публичного сервитута вправе до окончания срока публичного сервитута обратиться с ходатайством об установлении публичного сервитута на новый срок.

7. Отделу по связям со средствами массовой информации Администрации Северодвинска в течение 5 рабочих дней со дня принятия решения об установлении публичного сервитута опубликовать (обнародовать) настоящее распоряжение в бюллетене нормативно-правовых актов муниципального образования «Северодвинск» «Вполне официально», разместить полный текст распоряжения в сетевом издании «Вполне официально» (вполне-официально.рф) и на официальном интернет-сайте Администрации Северодвинска.

8. Публичный сервитут считается установленным со дня внесения сведений о нем в Единый государственный реестр недвижимости.

Заместитель Главы Администрации
Северодвинска по городскому хозяйству



О.К. Ковальчук

Графическое описание местоположения границ публичного сервитута для эксплуатации объекта электросетевого хозяйства: «КЛ 647 847 1157 ТП224» на части земельных участков с кадастровыми номерами 29:28:102019:30, 29:28:102019:31, 29:28:102019:32, 29:28:102019:33, 29:28:102019:34 на кадастровом плане территории кадастрового квартала 29:28:102019

Местоположение объекта: Архангельская область, городской округ Архангельской области "Северодвинск", город Северодвинск

Приложение
к распоряжению заместителя Главы администрации
Северодвинска от 18.05.2020 № 38/2020

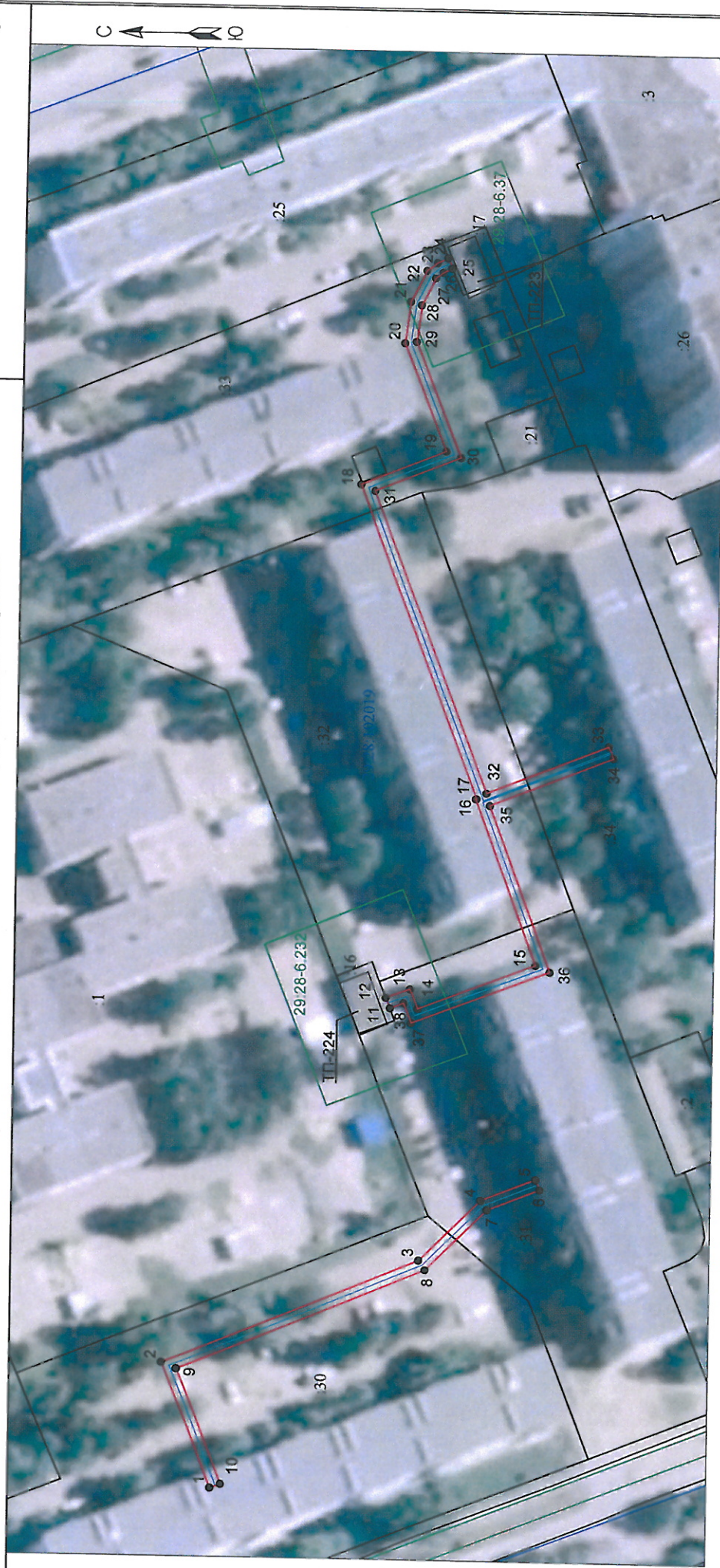

Масштаб 1:2000

Каталог координат представлен
в приложении №1

Условные обозначения:

- 1 ● - Границы публичного сервитута «КЛ 647 847 1157 ТП224»;
- 29:28:102019 - обозначение и номера поворотных точек границ публичного сервитута;
- 30 - обозначение кадастрового квартала;
- 29:28-6.232 - обозначение земельного участка, сведения о котором содержится в ЕГРН;
- _____ - обозначение и номера территориальных зон, зон с особыми условиями использования территории;
- _____ - кабельная линия электропередач «КЛ 647 847 1157 ТП224»;

Номер регистрации: 458 /2021

Подпись Кадастровый инженер	Дата 29.12.2020	Лист 1
Лысенко Е.Э.		Листов 2

**Каталог координат границ публичного сервитута для эксплуатации
объекта электросетевого хозяйства: «КЛ 647 847 1157 ТП224»**

Площадь публичного сервитута: 607 кв.м.		
Метод определения координат: Метод спутниковых геодезических измерений (определений)		
Система координат: МСК - 29, зона 2		
Средняя квадратичная погрешность определения координат характерных точек контура (Mt) = 0,10 м		
Обозначение характерных точек границ	Координаты, м	
	X	Y
1	2	3
Контур 1		
1	652491,16	2487392,13
2	652499,9	2487414,5
3	652454,24	2487433,55
4	652443,28	2487444,5
5	652433,56	2487448,4
6	652432,81	2487446,55
7	652442,15	2487442,8
8	652453,1	2487431,85
9	652497,32	2487413,41
10	652489,3	2487392,85
1	652491,16	2487392,13
Контур 2		
11	652460,02	2487478,62
12	652460,78	2487480,48
13	652456,4	2487482,07
14	652455,02	2487478,61
15	652434,12	2487486,73
16	652445,21	2487516,39
17	652445,04	2487516,45
18	652466,63	2487572,48
19	652451,4	2487578,68
20	652459,12	2487597,96
21	652458,21	2487605,42
22	652455,42	2487611,05
23	652453,52	2487612,48
24	652451,68	2487613,39
25	652450,91	2487611,54
26	652452,46	2487610,77
27	652453,83	2487609,73
28	652456,26	2487604,84
29	652457,07	2487598,23
30	652448,8	2487577,58
31	652464,05	2487571,37
32	652443,28	2487517,46
33	652421,52	2487526,25
34	652420,66	2487524,14
35	652442,65	2487515,26
36	652431,55	2487485,58
37	652456,14	2487476,03
38	652457,54	2487479,53
1	652460,02	2487478,62

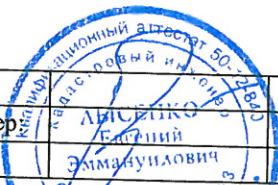
Кадастровый инженер:		Лист: 2
		Лысенко Е.Э.
		Кол-во листов: 2
		Дата: 29.12.2020г.