



Городской округ Архангельской области «Северодвинск»

**ЗАМЕСТИТЕЛЬ ГЛАВЫ АДМИНИСТРАЦИИ СЕВЕРОДВИНСКА
ПО ГОРОДСКОМУ ХОЗЯЙСТВУ**

РАСПОРЯЖЕНИЕ

от 12.03.2021 № 436-рз
г. Северодвинск Архангельской области

**Об установлении
публичного сервитута**

На основании ходатайства публичного акционерного общества «Межрегиональная распределительная сетевая компания Северо-Запада» вх. № 04-06-01/646 от 29.01.2021, в соответствии с главой V.7 Земельного кодекса Российской Федерации, статьей 3.6 Федерального закона от 25.10.2001 № 137-ФЗ «О введении в действие Земельного кодекса Российской Федерации»:

1. Установить в пользу публичного акционерного общества «Межрегиональная распределительная сетевая компания Северо-Запада» (ОГРН: 1047855175785, ИНН: 7802312751) публичный сервитут общей площадью 110 кв. м с целью эксплуатации объекта электросетевого хозяйства (КЛ ТП223 ДО Ж Д 3) в отношении частей земельных участков с кадастровыми номерами:

29:28:102019:25, местоположение установлено относительно ориентира, расположенного в границах участка. Почтовый адрес ориентира: установлено относительно ориентира – здания жилого, расположенного в границах земельного участка по адресу: Архангельская обл., г. Северодвинск, ул. Железнодорожная, д. 44;

29:28:102019:33, местоположение установлено относительно ориентира – здания жилого, расположенного в границах земельного участка по адресу: Архангельская обл., г. Северодвинск, ул. Железнодорожная, д. 46.

2. Утвердить границы публичного сервитута согласно прилагаемому графическому описанию местоположения границ публичного сервитута (номер регистрации – 454/2021).

3. Срок публичного сервитута установить на 49 лет.

4. В отношении частей земельных участков, указанных в пункте 1 распоряжения, установить свободный график проведения работ при осуществлении деятельности, для обеспечения которой устанавливается

публичный сервитут.

5. Владелец публичного сервитута обязан привести земельный участок в состояние, пригодное для его использования в соответствии с разрешенным использованием, снести инженерное сооружение, для которого был установлен публичный сервитут, в срок не позднее чем три месяца после завершения его эксплуатации.

6. Владелец публичного сервитута вправе до окончания срока публичного сервитута обратиться с ходатайством об установлении публичного сервитута на новый срок.

7. Отделу по связям со средствами массовой информации Администрации Северодвинска в течение 5 рабочих дней со дня принятия решения об установлении публичного сервитута опубликовать (обнародовать) настоящее распоряжение в бюллетене нормативно-правовых актов муниципального образования «Северодвинск» «Вполне официально», разместить полный текст распоряжения в сетевом издании «Вполне официально» (вполне-официально.рф) и на официальном интернет-сайте Администрации Северодвинска.

8. Публичный сервитут считается установленным со дня внесения сведений о нем в Единый государственный реестр недвижимости.

Заместитель Главы Администрации
Северодвинска по городскому хозяйству



О.К. Ковальчук

Графическое описание местоположения границ публичного сервитута для эксплуатации объекта электросетевого хозяйства: «КЛ ТП223 ДО Ж Д 3» на части земельных участков с кадастровыми номерами 29:28:102019:25, 29:28:102019:33 на кадастровом плане территории кадастрового квартала 29:28:102019

Приложение к распоряжению заместителя Главы администрации Северодвинска по городскому хозяйству от 10.12.2020 № 454-РЗ

Местоположение объекта: Архангельская область, городской округ Архангельской области "Северодвинск", город Северодвинск

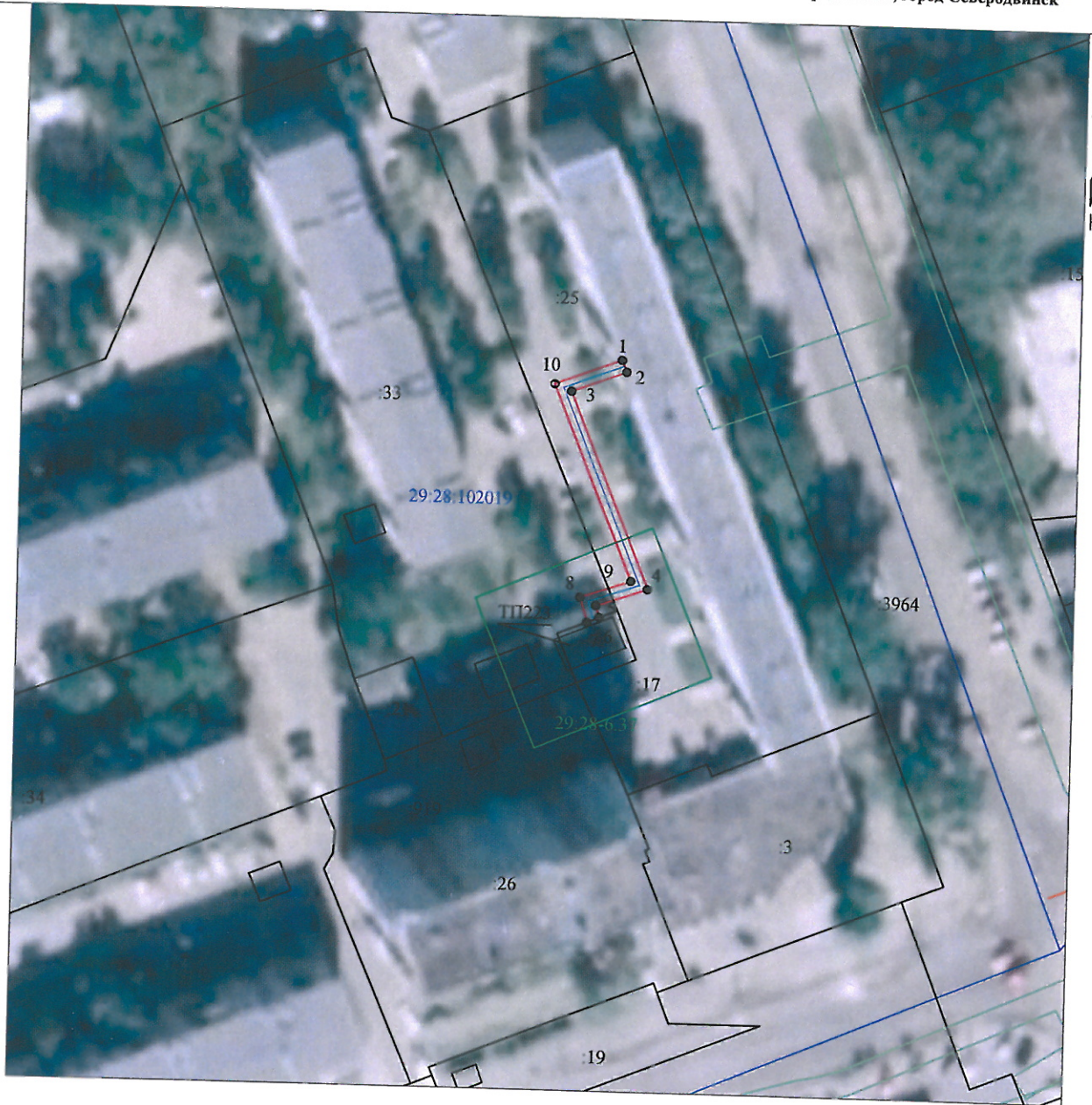

Масштаб 1:1000

Каталог координат представлен в приложении №1

Условные обозначения:

- проектные границы публичного сервитута «КЛ ТП223 ДО Ж Д 3»;
- 1 • - обозначение и номера поворотных точек границ публичного сервитута;
- 29:28:102019 - обозначение кадастрового квартала;
- :25 - обозначение земельного участка, сведения о котором содержатся в ЕГРН;
- 29:28-6.37 - обозначение и номера территориальных зон, зон с особыми условиями использования территории;
- - кабельная линия электропередач «КЛ ТП223 ДО Ж Д 3»;

Номер регистрации: 454/2021

Подпись	Дата	Лист 1
Кадастровый инженер	24.12.2020	Листов 2
Лысенко Е.Э.		

**Каталог координат границ публичного сервитута для эксплуатации
объекта электросетевого хозяйства: «КЛ ТП223 ДО Ж Д 3»**

Площадь публичного сервитута: 110 кв.м.		
Метод определения координат: Метод спутниковых геодезических измерений (определений)		
Система координат: МСК - 29, зона 2		
Средняя квадратичная погрешность определения координат характерных точек контура (Mt) = 0,10 м		
Обозначение характерных точек границ	Координаты, м	
	X	Y
1	2	3
1	652492,11	2487615,97
2	652490,25	2487616,7
3	652487	2487608,18
4	652456,21	2487620,74
5	652453,45	2487612,72
6	652451,64	2487613,3
7	652450,86	2487611,41
8	652454,71	2487610,22
9	652457,41	2487618,09
10	652488,14	2487605,55
1	652492,11	2487615,97

Кадастровый инженер		Лист: 2
		Кол-во листов: 2
		Дата: 24.12.2020г.