



Городской округ Архангельской области «Северодвинск»

**ЗАМЕСТИТЕЛЬ ГЛАВЫ АДМИНИСТРАЦИИ СЕВЕРОДВИНСКА
ПО ГОРОДСКОМУ ХОЗЯЙСТВУ**

РАСПОРЯЖЕНИЕ

от *12.03.2021* № *442-РЗ*.....
г. Северодвинск Архангельской области

**Об установлении
публичного сервитута**

На основании ходатайства публичного акционерного общества «Межрегиональная распределительная сетевая компания Северо-Запада» вх. № 04-06-01/621 от 29.01.2021, в соответствии с главой V.7 Земельного кодекса Российской Федерации, статьей 3.6 Федерального закона от 25.10.2001 № 137-ФЗ «О введении в действие Земельного кодекса Российской Федерации»:

1. Установить в пользу публичного акционерного общества «Межрегиональная распределительная сетевая компания Северо-Запада» (ОГРН: 1047855175785, ИНН: 7802312751) публичный сервитут общей площадью 741 кв. м с целью эксплуатации объекта электросетевого хозяйства (КЛ ТП119-118) в отношении частей земельных участков с кадастровыми номерами:

29:28:103098:23, местоположение установлено относительно ориентира, расположенного в границах участка. Почтовый адрес ориентира: установлено относительно ориентира, расположенного в границах участка. Ориентир здание жилое. Почтовый адрес ориентира: обл. Архангельская, г. Северодвинск, ул. Ломоносова, дом 93;

29:28:103098:24, местоположение установлено относительно ориентира, расположенного в границах участка. Почтовый адрес ориентира: установлено относительно ориентира, расположенного в границах участка. Ориентир здание жилое. Почтовый адрес ориентира: обл. Архангельская, г. Северодвинск, ул. Ломоносова, дом 91;

29:28:103098:12, местоположение установлено относительно ориентира, расположенного в границах участка. Ориентир здание нежилое. Почтовый адрес ориентира: обл. Архангельская, г. Северодвинск, пр-кт Морской, дом 28;

29:28:103098:1, местоположение установлено относительно

ориентира, расположенного в границах участка. Ориентир здание нежилое. Почтовый адрес ориентира: обл. Архангельская, г. Северодвинск, пр-кт Морской, дом 30;

29:28:103098:30, местоположение установлено относительно ориентира, расположенного в границах участка. Ориентир здание жилое. Почтовый адрес ориентира: обл. Архангельская, г. Северодвинск, пр-кт Морской, дом 26;

29:28:103098:63, местоположение установлено относительно ориентира, расположенного в границах участка. Почтовый адрес ориентира: установлено относительно ориентира, расположенного в границах участка. Ориентир здание жилое. Почтовый адрес ориентира: обл. Архангельская, г. Северодвинск, пр-кт Морской, дом 34.

2. Утвердить границы публичного сервитута согласно прилагаемому графическому описанию местоположения границ публичного сервитута (номер регистрации – 481/2021).

3. Срок публичного сервитута установить на 49 лет.

4. В отношении частей земельных участков, указанных в пункте 1 распоряжения, установить свободный график проведения работ при осуществлении деятельности, для обеспечения которой устанавливается публичный сервитут.

5. Владелец публичного сервитута обязан привести земельный участок в состояние, пригодное для его использования в соответствии с разрешенным использованием, снести инженерное сооружение, для которого был установлен публичный сервитут, в срок не позднее чем три месяца после завершения его эксплуатации.

6. Владелец публичного сервитута вправе до окончания срока публичного сервитута обратиться с ходатайством об установлении публичного сервитута на новый срок.

7. Отделу по связям со средствами массовой информации Администрации Северодвинска в течение 5 рабочих дней со дня принятия решения об установлении публичного сервитута опубликовать (обнародовать) настоящее распоряжение в бюллетене нормативно-правовых актов муниципального образования «Северодвинск» «Вполне официально», разместить полный текст распоряжения в сетевом издании «Вполне официально» (вполне-официально.рф) и на официальном интернет-сайте Администрации Северодвинска.

8. Публичный сервитут считается установленным со дня внесения сведений о нем в Единый государственный реестр недвижимости.

Заместитель Главы Администрации
Северодвинска по городскому хозяйству



О.К. Ковальчук

Графическое описание местоположения границ публичного сервитута для эксплуатации объекта электросетевого хозяйства: «КЛ ТП119-118» на части земельных участков с кадастровыми номерами 29:28:103098:23, 29:28:103098:24, 29:28:103098:12, 29:28:103098:1, 29:28:103098:30, 29:28:103098:63 на кадастровом плане территории кадастрового квартала 29:28:103098

Местоположение объекта: Архангельская область, городской округ Архангельской области "Северодвинск", город Северодвинск

Приложение к распоряжению заместителя Главы администрации Северодвинска от 12.09.2020 № 100/2020

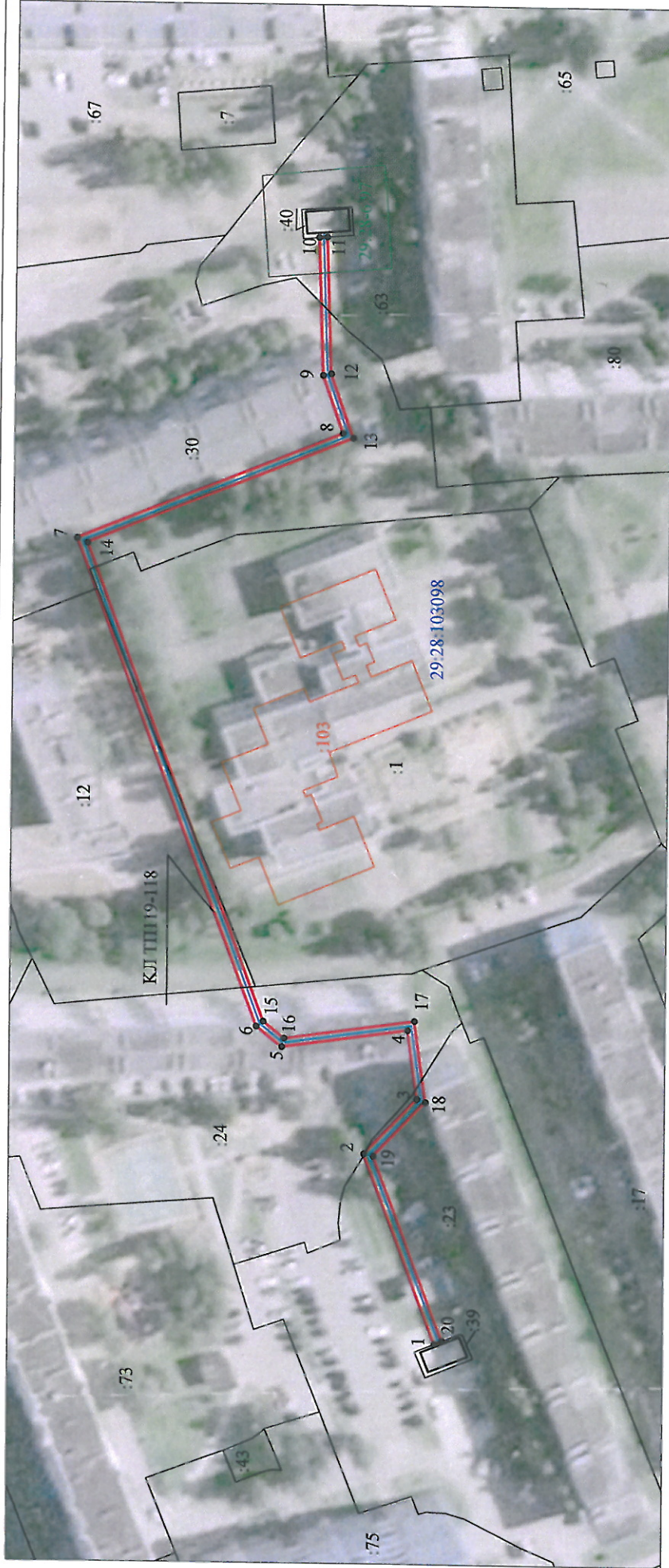

Масштаб 1:1000

Каталог координат представлен в приложении №1

- Условные обозначения:
- 1 • - проектные границы публичного сервитута «КЛ ТП119-118»;
 - 29:28:103095 - обозначение и номера поворотных точек границ публичного сервитута;
 - 25 - обозначение кадастрового квартала;
 - 29:28-6.65 - обозначение земельного участка, сведения о котором содержатся в ЕГРН;
 - обозначение и номера территориальных зон, зон с особыми условиями использования территории;
 - кабельная линия электропередач «КЛ ТП119-118»;

Подпись	Дата	Лист 1
Кадастровый инженер	25.12.2020г.	Листов 2
Лысенко Е.Э.		

Номер регистрации: 487/2020

**Каталог координат границ публичного сервитута для эксплуатации
объекта электросетевого хозяйства: «КЛ ТП119-118»**

Площадь публичного сервитута: 741 кв.м.		
Метод определения координат: Метод спутниковых геодезических измерений (определений)		
Система координат: МСК - 29, зона 2		
Средняя квадратичная погрешность определения координат характерных точек контура (Mt) = 0,10 м		
Обозначение характерных точек границ	Координаты, м	
	X	Y
1	2	3
1	651081.02	2483460.87
2	651098.87	2483507.17
3	651085.77	2483520.70
4	651088.21	2483537.50
5	651119.12	2483533.14
6	651125.35	2483538.12
7	651169.87	2483657.26
8	651105.47	2483683.60
9	651110.52	2483697.83
10	651111.83	2483731.58
11	651109.84	2483731.74
12	651108.53	2483698.21
13	651102.95	2483682.47
14	651167.32	2483656.15
15	651123.67	2483539.34
16	651118.54	2483535.24
17	651086.52	2483539.76
18	651083.65	2483520.01
19	651096.54	2483506.70
20	651079.16	2483461.63
1	651081.02	2483460.87

Кадастровый инженер:		Лист: 2
		Лысенко Е.Э.
		Кол-во листов: 2
		Дата: 25.12.2020г.