



Городской округ Архангельской области «Северодвинск»

**ЗАМЕСТИТЕЛЬ ГЛАВЫ АДМИНИСТРАЦИИ СЕВЕРОВДВИНСКА  
ПО ГОРОДСКОМУ ХОЗЯЙСТВУ**

**РАСПОРЯЖЕНИЕ**

от *12.03.2021* № *450-рз*.....  
г. Северодвинск Архангельской области

**Об установлении  
публичного сервитута**

На основании ходатайства публичного акционерного общества «Межрегиональная распределительная сетевая компания Северо-Запада» вх. № 04-06-01/639 от 29.01.2021, в соответствии с главой V.7 Земельного кодекса Российской Федерации, статьей 3.6 Федерального закона от 25.10.2001 № 137-ФЗ «О введении в действие Земельного кодекса Российской Федерации»:

1. Установить в пользу публичного акционерного общества «Межрегиональная распределительная сетевая компания Северо-Запада» (ОГРН: 1047855175785, ИНН: 7802312751) публичный сервитут общей площадью 99 кв. м с целью эксплуатации объекта электросетевого хозяйства (КЛ ТП-77 БЛОКА ОБСЛУЖ.) в отношении части земельного участка с кадастровым номером 29:28:101077:41, местоположение установлено относительно ориентира, расположенного в границах участка. Ориентир четырёхэтажное кирпичное здание. Почтовый адрес ориентира: обл. Архангельская, г. Северодвинск, пр-кт Труда, дом 7.

2. Утвердить границы публичного сервитута согласно прилагаемому графическому описанию местоположения границ публичного сервитута (номер регистрации – 435/2021).

3. Срок публичного сервитута установить на 49 лет.

4. В отношении части земельного участка, указанного в пункте 1 распоряжения, установить свободный график проведения работ при осуществлении деятельности, для обеспечения которой устанавливается публичный сервитут.

5. Владелец публичного сервитута обязан привести земельный участок в состояние, пригодное для его использования в соответствии с разрешенным использованием, снести инженерное сооружение, для которого был установлен публичный сервитут, в срок не позднее

чем три месяца после завершения его эксплуатации.

6. Владелец публичного сервитута вправе до окончания срока публичного сервитута обратиться с ходатайством об установлении публичного сервитута на новый срок.

7. Отделу по связям со средствами массовой информации Администрации Северодвинска в течение 5 рабочих дней со дня принятия решения об установлении публичного сервитута опубликовать (обнародовать) настоящее распоряжение в бюллетене нормативно-правовых актов муниципального образования «Северодвинск» «Вполне официально», разместить полный текст распоряжения в сетевом издании «Вполне официально» (вполне-официально.рф) и на официальном интернет-сайте Администрации Северодвинска.

8. Публичный сервитут считается установленным со дня внесения сведений о нем в Единый государственный реестр недвижимости.

Заместитель Главы Администрации  
Северодвинска по городскому хозяйству



О.К. Ковальчук

Графическое описание местоположения границ публичного сервитута для эксплуатации  
 объекта электросетевого хозяйства: «КЛ ТП-77 БЛОКА ОБСЛУЖ.»  
 на части земельного участка с кадастровым номером 29:28:101077:41  
 на кадастровом плане территории кадастрового квартала 29:28:101077

Приложение  
 к распоряжению заместителя Главы администрации  
 Северодвинска по городскому хозяйству  
 от 19.12.2020 № 435/20

Местоположение объекта: Архангельская область, городской округ Архангельской области "Северодвинск", город Северодвинск

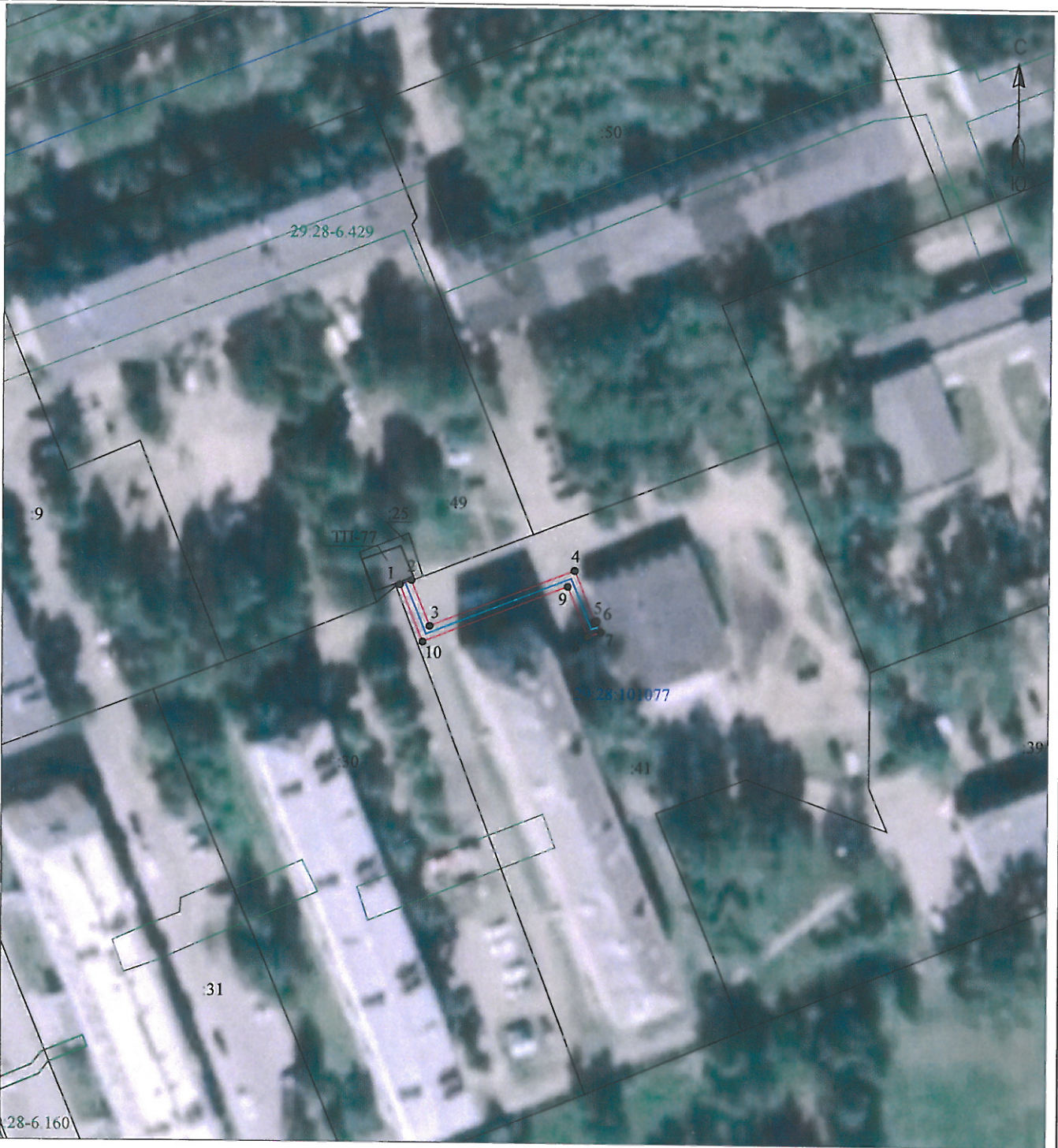

Условные обозначения:

Масштаб 1:1000

Каталог координат представлен  
 в приложении №1

- - проектные границы публичного сервитута «КЛ ТП-77 БЛОКА ОБСЛУЖ.»;
- 1 - обозначение и номера поворотных точек границ публичного сервитута;
- 29:28:103094 - обозначение кадастрового квартала;
- :6 - обозначение земельного участка, сведения о котором содержатся в ЕГРН;
- 29:28-6.6 - обозначение и номера территориальных зон, зон с особыми условиями использования территории;
- - кабельная линия электропередач «КЛ ТП-77 БЛОКА ОБСЛУЖ.»;

Номер регистрации:

*435/2021*

| Подпись             | Дата  | Лист 1   |
|---------------------|---|----------|
| Кадастровый инженер | 29.12.2020 г.   | Листов 2 |
| Лысенко Е.Э.        |  |          |

|   |   |            |
|---|---|------------|
| Приложение №1   |   |            |
| Каталог координат публичного сервитута для эксплуатации объекта электросетевого хозяйства: "КЛ ТП-77 БЛОКА ОБСЛУЖ." |   |            |
| Площадь публичного сервитут: 99 кв.м.   |   |            |
| Метод определения координат   | Метод спутниковых геодезических измерений (определений) |            |
| Средняя квадратичная погрешность определения координат характерных точек контура (Mf) = 0,10 м                      |   |            |
| Определение характерных точек границ  | Координаты, м<br>(система координат МСК - 29, зона 2)   |            |
|   | X   | Y          |
| 1   | 652876,42   | 2484697,41 |
| 2   | 652877,14   | 2484699,39 |
| 3   | 652869,36   | 2484702,5  |
| 4   | 652879,06   | 2484727,5  |
| 5   | 652870,39   | 2484730,95 |
| 6   | 652870,51   | 2484731,31 |
| 7   | 652868,55   | 2484732,1  |
| 8   | 652867,79   | 2484729,73 |
| 9   | 652876,35   | 2484726,32 |
| 10  | 652866,65   | 2484701,32 |
| 1   | 652876,42   | 2484697,41 |

Кадастровый инженер



Э. Лысенко