



Городской округ Архангельской области «Северодвинск»

**ЗАМЕСТИТЕЛЬ ГЛАВЫ АДМИНИСТРАЦИИ СЕВЕРОДВИНСКА
ПО ГОРОДСКОМУ ХОЗЯЙСТВУ**

РАСПОРЯЖЕНИЕ

от *26.03.2021* № *829-рз*.....
г. Северодвинск Архангельской области

**Об установлении
публичного сервитута**

На основании ходатайства публичного акционерного общества «Межрегиональная распределительная сетевая компания Северо-Запада» вх. № 04-06-01/1008 от 12.02.2021, в соответствии с главой V.7 Земельного кодекса Российской Федерации, статьей 3.6 Федерального закона от 25.10.2001 № 137-ФЗ «О введении в действие Земельного кодекса Российской Федерации»:

1. Установить в пользу публичного акционерного общества «Межрегиональная распределительная сетевая компания Северо-Запада» (ОГРН: 1047855175785, ИНН: 7802312751) публичный сервитут общей площадью 1778 кв. м с целью эксплуатации объекта электросетевого хозяйства (ВЛ-0,4кв Индустриальная с ТП-22) в отношении частей земельных участков с кадастровыми номерами:

29:28:102010:24, местоположение установлено относительно ориентира, расположенного в границах участка. Почтовый адрес ориентира: установлено относительно ориентира – здания жилого, расположенного в границах земельного участка по адресу: Архангельская обл., г. Северодвинск, ул. Индустриальная, д. 31/22;

29:28:102010:25, местоположение установлено относительно ориентира, расположенного в границах участка. Почтовый адрес ориентира: установлено относительно ориентира – здания жилого, расположенного в границах земельного участка по адресу: Архангельская обл., г. Северодвинск, ул. Индустриальная, д. 33;

29:28:102010:22, местоположение установлено относительно ориентира, расположенного в границах участка. Почтовый адрес ориентира: установлено относительно ориентира – здания жилого, расположенного в границах земельного участка по адресу: Архангельская обл., г. Северодвинск, ул. Профсоюзная, д. 24А;

29:28:102010:26, местоположение установлено относительно ориентира – здания жилого, расположенного в границах земельного участка по адресу: Архангельская обл., г. Северодвинск, ул. Индустриальная, д. 35;

29:28:102010:10, местоположение установлено относительно ориентира, расположенного в границах участка. Почтовый адрес ориентира: обл. Архангельская, г. Северодвинск, ул. Индустриальная, дом 35А;

29:28:102010:27, местоположение установлено относительно ориентира – здания жилого, расположенного в границах земельного участка по адресу: Архангельская обл., г. Северодвинск, ул. Полярная, д. 21/37;

29:28:102010:13, местоположение установлено относительно ориентира – здания нежилого, расположенного в границах земельного участка по адресу: Архангельская обл., г. Северодвинск, ул. Лесная, дом 40/25;

29:28:102010:19, местоположение установлено относительно ориентира, расположенного в границах участка. Почтовый адрес ориентира: установлено относительно ориентира – здания жилого, расположенного в границах земельного участка по адресу: Архангельская обл., г. Северодвинск, ул. Лесная, д. 38;

29:28:102010:20, местоположение установлено относительно ориентира, расположенного в границах участка. Почтовый адрес ориентира: установлено относительно ориентира – здания жилого, расположенного в границах земельного участка по адресу: Архангельская обл., г. Северодвинск, ул. Лесная, д. 36;

29:28:102010:21, местоположение установлено относительно ориентира, расположенного в границах участка. Почтовый адрес ориентира: установлено относительно ориентира – здания жилого, расположенного в границах земельного участка по адресу: Архангельская обл., г. Северодвинск, ул. Лесная, д. 34/26;

29:28:102010:16, местоположение установлено относительно ориентира, расположенного за пределами участка. Почтовый адрес ориентира: установлено относительно ориентира – здания, расположенного в пределах границ земельного участка по адресу: Архангельская область, Северодвинск, г. Северодвинск, улица Индустриальная, дом 33Б;

29:28:102010:212, Архангельская область, городской округ Северодвинск, город Северодвинск, ул. Лесная;

29:28:102010:213, Архангельская область, городской округ Северодвинск, город Северодвинск, ул. Лесная.

2. Утвердить границы публичного сервитута согласно прилагаемому графическому описанию местоположения границ публичного сервитута (номер регистрации – 505/2021).

3. Срок публичного сервитута установить на 49 лет.

4. В отношении частей земельных участков, указанных в пункте 1 распоряжения, установить свободный график проведения работ при осуществлении деятельности, для обеспечения которой устанавливается

публичный сервитут.

5. Владелец публичного сервитута обязан привести земельный участок в состояние, пригодное для его использования в соответствии с разрешенным использованием, снести инженерное сооружение, для которого был установлен публичный сервитут, в срок не позднее чем три месяца после завершения его эксплуатации.

6. Владелец публичного сервитута вправе до окончания срока публичного сервитута обратиться с ходатайством об установлении публичного сервитута на новый срок.

7. Отделу по связям со средствами массовой информации Администрации Северодвинска в течение 5 рабочих дней со дня принятия решения об установлении публичного сервитута опубликовать (обнародовать) настоящее распоряжение в бюллетене нормативно-правовых актов муниципального образования «Северодвинск» «Вполне официально», разместить полный текст распоряжения в сетевом издании «Вполне официально» (вполне-официально.рф) и на официальном интернет-сайте Администрации Северодвинска.

8. Публичный сервитут считается установленным со дня внесения сведений о нем в Единый государственный реестр недвижимости.

Заместитель Главы Администрации
Северодвинска по городскому хозяйству



О.К. Ковальчук

Графическое описание местоположения границ публичного сервитута для эксплуатации объекта электросетевого хозяйства: «ВЛ-0,4кв Индустриальная с ТП-22» на части земельных участков с кадастровыми номерами 29:28:102010:24, 29:28:102010:25, 29:28:102010:22, 29:28:102010:26, 29:28:102010:10, 29:28:102010:27, 29:28:102010:13, 29:28:102010:19, 29:28:102010:20, 29:28:102010:21, 29:28:102010:16, 29:28:102010:212, 29:28:102010:213 на кадастровом плане территории кадастрового квартала 29:28:102010

Приложение
к распоряжению заместителя Главы администрации
Северодвинска по городскому хозяйству
от 26.12.2020 № 2020-1/23

Местоположение объекта: Архангельская область, городской округ Архангельской области "Северодвинск", город Северодвинск

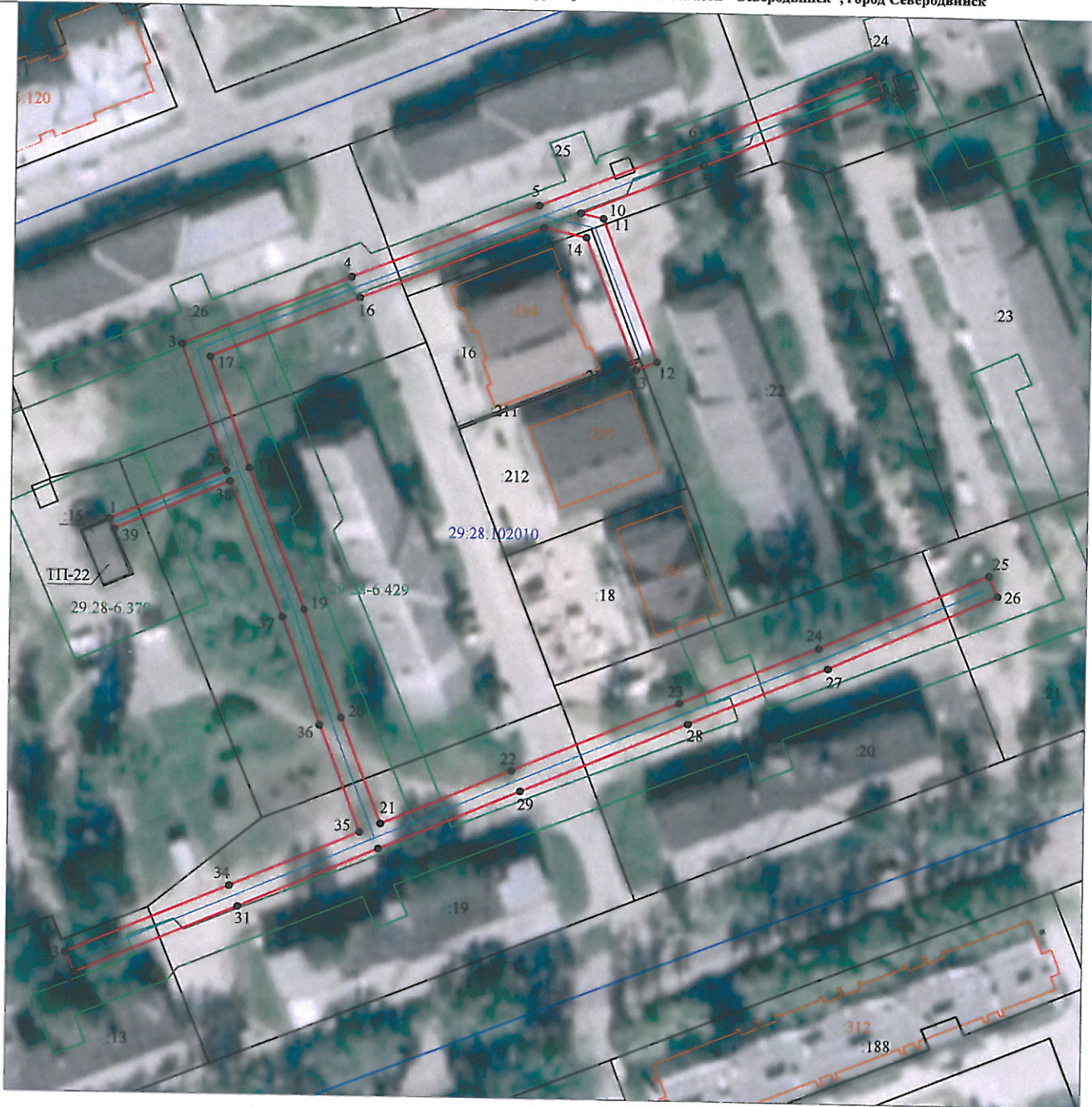

Условные обозначения:

Масштаб 1:1000

Каталог координат представлен
в приложении №1

- проектные границы публичного сервитута «ВЛ-0,4кв Индустриальная с ТП-22»;
- 1 - обозначение и номера поворотных точек границ публичного сервитута;
- 26 - обозначение кадастрового квартала;
- 29:28-6.379 - обозначение земельного участка, сведения о котором содержатся в ЕГРН;
- обозначение и номера территориальных зон, зон с особыми условиями использования территории;
- кабельная линия электропередач «ВЛ-0,4кв Индустриальная с ТП-22»;
- 312 - границы и кадастровый номер объектов капитального строительства, сведения о котором содержатся в ЕГРН;

Номер регистрации: 505 / 2021

Подпись	Дата	Лист 1
Кадастровый инженер	25.12.2020г.	
Лысенко Е.Э.		Листов 2

**Каталог координат границ публичного сервитута для эксплуатации
объекта электросетевого хозяйства: «ВЛ-0,4кв Индустриальная с ТП-22»**

Площадь публичного сервитута: 1778 кв.м.		
Метод определения координат: Метод спутниковых геодезических измерений (определений)		
Система координат: МСК - 29, зона 2		
Средняя квадратичная погрешность определения координат характерных точек контура (Мп) = 0,10 м		
Обозначение характерных точек границ	Координаты, м	
	X	Y
1	2	3
1	652769.19	2486449.68
2	652778.09	2486470.35
3	652800.74	2486462.15
4	652813.21	2486492.03
5	652826.55	2486525.54
6	652837.94	2486553.32
7	652851.07	2486585.43
8	652847.37	2486586.94
9	652834.24	2486554.83
10	652825.29	2486533.00
11	652824.41	2486537.03
12	652798.84	2486547.00
13	652797.39	2486543.27
14	652820.96	2486534.08
15	652822.61	2486526.46
16	652809.51	2486493.54
17	652798.52	2486467.21
18	652778.67	2486474.40
19	652753.42	2486484.29
20	652734.16	2486491.10
21	652715.24	2486498.38
22	652725.11	2486521.95
23	652737.70	2486551.78
24	652748.06	2486576.78
25	652761.67	2486606.99
26	652758.02	2486608.64
27	652744.39	2486578.37
28	652734.01	2486553.32
29	652721.43	2486523.50
30	652710.76	2486498.04
31	652700.02	2486473.26
32	652687.76	2486444.11
33	652691.45	2486442.56
34	652703.70	2486471.69
35	652713.67	2486494.69
36	652732.78	2486487.34
37	652752.02	2486480.54
38	652776.22	2486471.06
39	652767.35	2486450.47
1	652769.19	2486449.68

Кадастровый инженер:		Лист: 2
		Кол-во листов: 2
		25.12.2020г.