



Городской округ Архангельской области «Северодвинск»

**ЗАМЕСТИТЕЛЬ ГЛАВЫ АДМИНИСТРАЦИИ СЕВЕРОДВИНСКА
ПО ГОРОДСКОМУ ХОЗЯЙСТВУ**

РАСПОРЯЖЕНИЕ

от 09.04.2021 № 921-РЗ
г. Северодвинск Архангельской области

**Об установлении
публичного сервитута**

На основании ходатайства публичного акционерного общества «Межрегиональная распределительная сетевая компания Северо-Запада» вх. № 04-06-01/1320 от 25.02.2021, в соответствии с главой V.7 Земельного кодекса Российской Федерации, статьей 3.6 Федерального закона от 25.10.2001 № 137-ФЗ «О введении в действие Земельного кодекса Российской Федерации»:

1. Установить в пользу публичного акционерного общества «Межрегиональная распределительная сетевая компания Северо-Запада» (ОГРН: 1047855175785, ИНН: 7802312751) публичный сервитут общей площадью 1267 кв. м с целью эксплуатации объекта электросетевого хозяйства (КЛ ТП-158 ТП-201) в отношении земель кадастровых кварталов 29:28:103099, 29:28:104152 и частей земельных участков с кадастровыми номерами:

29:28:103099:3, обл. Архангельская, г. Северодвинск, ул. Советских Космонавтов, 18, 20;

29:28:000000:667 (29:28:103099:66), обл. Архангельская, г. Северодвинск, ж/д Исакогорка-Северодвинск, ж/д Северодвинск-Ненокса;

29:28:000000:4527, Архангельская область, Северодвинск, город Северодвинск, от улицы Арктической, от Советских Космонавтов по улице Юбилейной до улицы Коммунальной, по улице Заводской;

29:28:104152:789, Архангельская область, г. Северодвинск, пр-кт Морской;

29:28:104152:50, местоположение установлено относительно ориентира, расположенного в границах участка. Ориентир нежилое здание. Почтовый адрес ориентира: обл. Архангельская, г. Северодвинск, пр-кт Морской, дом 49.

2. Утвердить границы публичного сервитута согласно прилагаемому

графическому описанию местоположения границ публичного сервитута (номер регистрации – 578/2021).

3. Срок публичного сервитута установить на 49 лет.

4. В отношении земель и частей земельных участков, указанных в пункте 1 распоряжения, установить свободный график проведения работ при осуществлении деятельности, для обеспечения которой устанавливается публичный сервитут.

5. Владелец публичного сервитута обязан привести земельный участок в состояние, пригодное для его использования в соответствии с разрешенным использованием, снести инженерное сооружение, для которого был установлен публичный сервитут, в срок не позднее чем три месяца после завершения его эксплуатации.

6. Владелец публичного сервитута вправе до окончания срока публичного сервитута обратиться с ходатайством об установлении публичного сервитута на новый срок.

7. Отделу по связям со средствами массовой информации Администрации Северодвинска в течение 5 рабочих дней со дня принятия решения об установлении публичного сервитута опубликовать (обнародовать) настоящее распоряжение в бюллетене нормативно-правовых актов муниципального образования «Северодвинск» «Вполне официально», разместить полный текст распоряжения в сетевом издании «Вполне официально» (вполне-официально.рф) и на официальном интернет-сайте Администрации Северодвинска.

8. Публичный сервитут считается установленным со дня внесения сведений о нем в Единый государственный реестр недвижимости.

Заместитель Главы Администрации
Северодвинска по городскому хозяйству

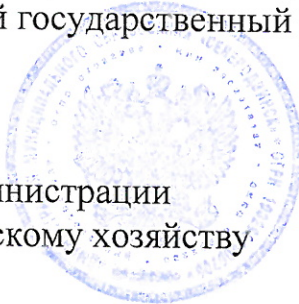

О.К. Ковальчук

Графическое описание местоположения границ публичного сервитута для эксплуатации
объекта электросетевого хозяйства: «КЛ ТП-158 ТП-201»

на части земельных участков с кадастровыми номерами 29:28:103099:3, 29:28:000000:667 (29:28:103099:66), 29:28:000000:4527, 29:28:104152:789,
29:28:104152:50 и на землях кадастровых кварталов 29:28:103099, 29:28:104152 на кадастровом плане территории кадастровых кварталов 29:28:103099, 29:28:104152

Приложение
к распоряжению заместителя Главы администрации
Северодвинска по городскому хозяйству
от 19.12.2020 № 322-ПЗ

Местоположение объекта: Архангельская область, городской округ Архангельской области "Северодвинск", город Северодвинск

Схема расположения листов

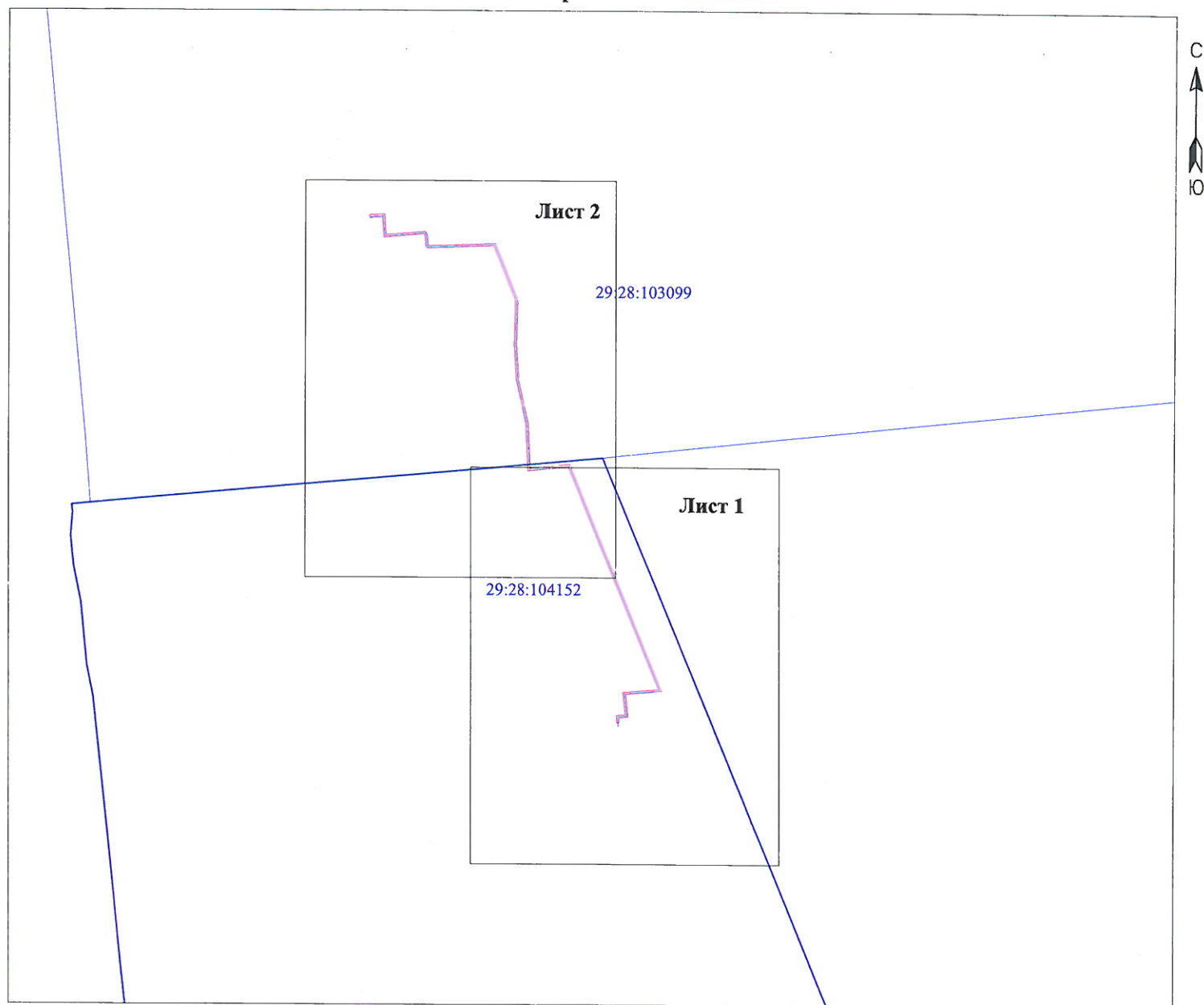

Масштаб 1:5000

Условные обозначения:

- - границы охранной зоны «КЛ ТП-158 ТП-201»;
- 29:28:103099 - номер и граница кадастрового квартала;
- - кабельная линия электропередач «КЛ ТП-158 ТП-201»;

Подпись	Дата	Лист 1
Кадастровый инженер	25.12.2020 г.	
Лысенко Е.Э.		Листов 4

номер регистрации - 578 /2021

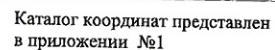

- проектные границы публичного сервитута «КЛ ТП-158 ТП-201»;
- обозначение и номера поворотных точек границ публичного сервитута;
- обозначение кадастрового квартала;
- обозначение земельного участка, сведения о котором содержатся в ЕГРН;
- обозначение и номера территориальных зон, зон с особыми условиями использования территории;
- границы и кадастровый номер объектов капитального строительства, сведения о котором содержатся в ЕГРН;
- кабельная линия электропередач «КЛ ТП-158 ТП-201»;

Подпись	Дата	Лист 2
Кадастровый инженер	25.12.2020 г.	
Лысенко Е.Э.		Листов 4



Масштаб 1:1000

Каталог координат представлен
в приложении №1

Условные обозначения:

- - проектные границы публичного сервитута «КЛ ТП-158 ТП-201»;
- 29:28:103095 - обозначение и номера поворотных точек границ публичного сервитута;
- 25 - обозначение кадастрового квартала;
- 29:28-6.65 - обозначение земельного участка, сведения о котором содержатся в ЕГРН;
- - обозначение и номера территориальных зон, зон с особыми условиями использования территории;
- - кабельная линия электропередач «КЛ ТП-158 ТП-201»;

Подпись	Дата	Лист 3
Кадастровый инженер	25.12.2020 г.	
Лысенко Е.Э.		Листов 4

Приложение №1		
Каталог координат публичного сервитута для эксплуатации объекта электросетевого хозяйства: "КЛ ТП-158 ТП-201"		
Площадь публичного сервитута: 1267 кв.м.		
Метод определения координат	Метод спутниковых геодезических измерений (определений)	
Средняя квадратичная погрешность определения координат характерных точек контура (Mt) = 0,10 м		
Определение характерных точек границ	Координаты, м (система координат МСК - 29,зона 2)	
	X	Y
1	650304,18	2484329,41
2	650310,61	2484329,14
3	650311,2	2484336,65
4	650330,51	2484334,59
5	650333,03	2484364,52
6	650522,94	2484287,71
7	650519,29	2484253,36
8	650559,73	2484251,4
9	650598,16	2484242,17
10	650600,14	2484242,56
11	650626,9	2484240,66
12	650664,43	2484241,67
13	650711,66	2484222,85
14	650709,63	2484166,59
15	650710,87	2484164,95
16	650720,41	2484164,37
17	650721,78	2484163,58
18	650718,84	2484129,47
19	650736,11	2484128,19
20	650735,71	2484119,73
21	650735,42	2484119,77
22	650735,33	2484117,76
23	650737,6	2484117,43
24	650738,2	2484130,04
25	650721	2484131,32
26	650723,88	2484164,67
27	650721	2484166,33
28	650711,91	2484166,89
29	650711,65	2484167,23
30	650713,71	2484224,19
31	650664,78	2484243,68
32	650626,94	2484242,66
33	650600,01	2484244,57
34	650598,21	2484244,21
35	650560,01	2484253,39
36	650521,51	2484255,25
37	650525,09	2484289
38	650331,26	2484367,39
39	650328,69	2484336,79
40	650309,37	2484338,86
41	650308,77	2484331,22
42	650304,42	2484331,41
1	650304,18	2484329,41

Кадастровый инженер Э. Лысенко

