



Городской округ Архангельской области «Северодвинск»

**ЗАМЕСТИТЕЛЬ ГЛАВЫ АДМИНИСТРАЦИИ СЕВЕРОДВИНСКА
ПО ГОРОДСКОМУ ХОЗЯЙСТВУ**

РАСПОРЯЖЕНИЕ

от 16.04.2021 № 1027-РЗ...
г. Северодвинск Архангельской области

**Об установлении
публичного сервитута**

На основании ходатайства публичного акционерного общества «Межрегиональная распределительная сетевая компания Северо-Запада» вх. № 04-06-01/1599 от 05.03.2021, в соответствии с главой V.7 Земельного кодекса Российской Федерации, статьей 3.6 Федерального закона от 25.10.2001 № 137-ФЗ «О введении в действие Земельного кодекса Российской Федерации»:

1. Установить в пользу публичного акционерного общества «Межрегиональная распределительная сетевая компания Северо-Запада» (ОГРН: 1047855175785, ИНН: 7802312751) публичный сервитут общей площадью 773 кв. м с целью эксплуатации объекта электросетевого хозяйства (Линия кабельная 0,4 кВ от ТП-235 в г. Северодвинске) в отношении земель кадастровых кварталов 29:28:104150, 29:28:104151 и частей земельных участков с кадастровыми номерами:

29:28:104150:11, обл. Архангельская, г. Северодвинск, ж/д Исакогорка-Северодвинск, ж/д Северодвинск-Ненокса;

29:28:104150:44, местоположение установлено относительно ориентира – здания, расположенного за границами земельного участка по адресу: Архангельская обл., г. Северодвинск, ул. Юбилейная, д. 49/48, примерно в 130 м по направлению на северо-восток;

29:28:104150:270, местоположение установлено относительно ориентира, расположенного за пределами участка. Почтовый адрес ориентира: установлено относительно ориентира – здания, расположенного за границами земельного участка по адресу: Архангельская обл., Северодвинск, г. Северодвинск, ул. Юбилейная, д. 49/48, примерно в 144 м по направлению на северо-восток;

29:28:104151:109, местоположение установлено относительно ориентира, расположенного за пределами участка. Ориентир жилое здание.

Участок находится примерно в 135 м от ориентира по направлению на северо-восток. Почтовый адрес ориентира: обл. Архангельская, г. Северодвинск, пр-кт Морской, дом 50А;

29:28:104151:9, местоположение установлено относительно ориентира, расположенного за пределами участка. Ориентир здание. Участок находится примерно в 110 м от ориентира по направлению на восток. Почтовый адрес ориентира: обл. Архангельская, г. Северодвинск, ул. Юбилейная, дом 49/48;

29:28:104151:54, местоположение установлено относительно ориентира, расположенного в границах участка. Ориентир здание. Почтовый адрес ориентира: обл. Архангельская, г. Северодвинск, ул. Юбилейная, дом 51.

2. Утвердить границы публичного сервитута согласно прилагаемому графическому описанию местоположения границ публичного сервитута (номер регистрации – 664/2021).

3. Срок публичного сервитута установить на 49 лет.

4. В отношении земель и частей земельных участков, указанных в пункте 1 распоряжения, установить свободный график проведения работ при осуществлении деятельности, для обеспечения которой устанавливается публичный сервитут.

5. Владелец публичного сервитута обязан привести земельный участок в состояние, пригодное для его использования в соответствии с разрешенным использованием, снести инженерное сооружение, для которого был установлен публичный сервитут, в срок не позднее чем три месяца после завершения его эксплуатации.

6. Владелец публичного сервитута вправе до окончания срока публичного сервитута обратиться с ходатайством об установлении публичного сервитута на новый срок.

7. Отделу по связям со средствами массовой информации Администрации Северодвинска в течение 5 рабочих дней со дня принятия решения об установлении публичного сервитута опубликовать (обнародовать) настоящее распоряжение в бюллетене нормативно-правовых актов муниципального образования «Северодвинск» «Вполне официально», разместить полный текст распоряжения в сетевом издании «Вполне официально» (вполне-официально.рф) и на официальном интернет-сайте Администрации Северодвинска.

8. Публичный сервитут считается установленным со дня внесения сведений о нем в Единый государственный реестр недвижимости.

Заместитель Главы Администрации
Северодвинска по городскому хозяйству



О.К. Ковальчук

Графическое описание местоположения границ публичного сервитута для эксплуатации объекта электросетевого хозяйства: «Линия кабельная 0,4 кВ от ТП-235 в г. Северодвинске» на части земельных участков с кадастровыми номерами 29:28:104150:11, 29:28:104150:44, 29:28:104150:270, 29:28:104151:109, 29:28:104151:9, 29:28:104151:54 и землях кадастровых кварталов 29:28:104150, 29:28:104151 на кадастровом плане территории кадастровых кварталов 29:28:104150, 29:28:104151

Приложение
к распоряжению заместителя Главы администрации
Северодвинска по городскому хозяйству
от 16.01.2021 № 1027-рз

Местоположение объекта: Архангельская область, городской округ Архангельской области "Северодвинск", город Северодвинск

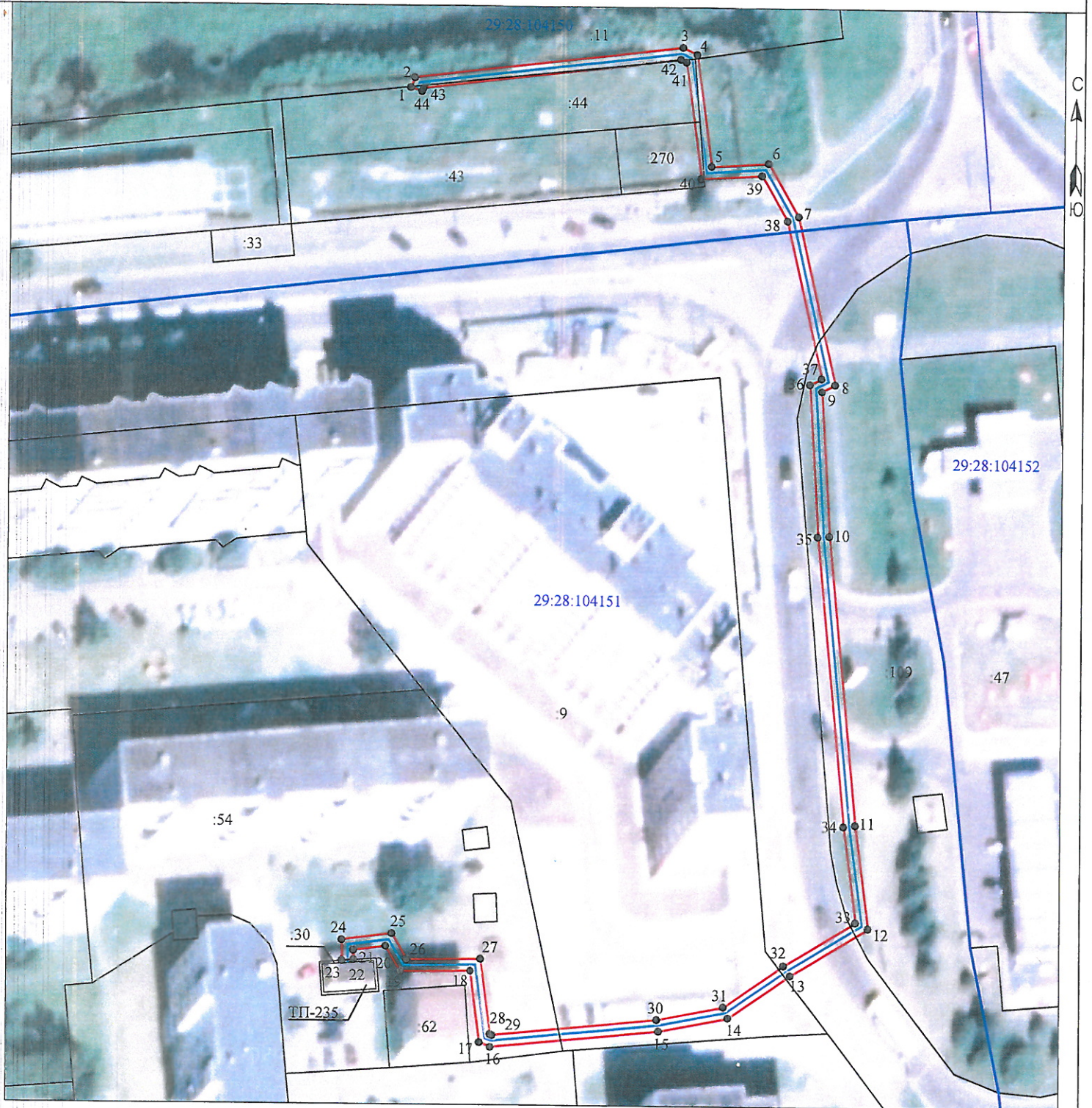

Условные обозначения:

Масштаб 1:1000

Каталог координат представлен в приложении №1

- - проектные границы публичного сервитута «Линия кабельная 0,4 кВ от ТП-235 в г. Северодвинске»;
- 1
29:28:104151 - обозначение и номера поворотных точек границ публичного сервитута;
- :11 - обозначение кадастрового квартала;
- :33 - обозначение земельного участка, сведения о котором содержатся в ЕГРН;
- - кабельная линия электропередач «Линия кабельная 0,4 кВ от ТП-235 в г. Северодвинске».

Номер регистрации: 864/2021

Подпись	Дата	Лист 1
Кадастровый инженер	28.12.2020г.	
Лысенко Е.Э.		Листов 2

**Каталог координат границ публичного сервитута для эксплуатации
объекта электросетевого хозяйства: «Линия кабельная 0,4 кВ от ТП-235 в г. Северодвинске»**

Площадь публичного сервитута: 773 кв.м.		
Метод определения координат: Метод спутниковых геодезических измерений (определений)		
Система координат: МСК - 29, зона 2		
Средняя квадратичная погрешность определения координат характерных точек контура (Mt) = 0,10 м		
Обозначение характерных точек границ	Координаты, м	
	X	Y
1	2	3
1	650513.50	2483772.63
2	650515.39	2483773.42
3	650521.44	2483823.77
4	650520.11	2483826.45
5	650499.16	2483829.27
6	650499.83	2483840.06
7	650489.92	2483845.70
8	650458.30	2483852.73
9	650457.01	2483850.28
10	650429.92	2483851.82
11	650375.63	2483856.88
12	650356.36	2483859.39
13	650347.44	2483844.77
14	650339.34	2483833.11
15	650336.76	2483820.06
16	650333.54	2483788.52
17	650334.45	2483786.45
18	650347.84	2483784.74
19	650347.65	2483771.53
20	650352.35	2483768.82
21	650351.56	2483762.84
22	650349.75	2483762.85
23	650349.58	2483760.66
24	650353.49	2483760.63
25	650354.72	2483770.00
26	650349.87	2483772.79
27	650350.06	2483786.67
28	650335.96	2483788.48
29	650335.79	2483788.87
30	650338.94	2483819.73
31	650341.41	2483832.23
32	650349.29	2483843.57
33	650357.49	2483857.02
34	650375.39	2483854.69
35	650429.76	2483849.62
36	650458.30	2483848.00
37	650459.47	2483850.22
38	650489.12	2483843.63
39	650497.55	2483838.83
40	650496.84	2483827.36
41	650518.66	2483824.43
42	650519.18	2483823.38
43	650513.36	2483774.96
44	650512.76	2483774.71
1	650513.50	2483772.63

Кадастровый инженер:		Лист: 2
		Лысенко Е.Э.
		Кол-во листов: 2
		Дата: 28.12.2020г.