



Городской округ Архангельской области «Северодвинск»

**ЗАМЕСТИТЕЛЬ ГЛАВЫ АДМИНИСТРАЦИИ СЕВЕРОДВИНСКА
ПО ГОРОДСКОМУ ХОЗЯЙСТВУ**

РАСПОРЯЖЕНИЕ

от 30.04.2021 № 1108-рз.....
г. Северодвинск Архангельской области

**Об установлении
публичного сервитута**

На основании ходатайства публичного акционерного общества «Межрегиональная распределительная сетевая компания Северо-Запада» вх. № 04-06-01/2019 от 22.03.2021, в соответствии с главой V.7 Земельного кодекса Российской Федерации, статьей 3.6 Федерального закона от 25.10.2001 № 137-ФЗ «О введении в действие Земельного кодекса Российской Федерации»:

1. Установить в пользу публичного акционерного общества «Межрегиональная распределительная сетевая компания Северо-Запада» (ОГРН: 1047855175785, ИНН: 7802312751) публичный сервитут общей площадью 144 кв. м с целью эксплуатации объекта электросетевого хозяйства (КЛ 138-136 ЮЖНОЙ) в отношении земель кадастрового квартала 29:28:101105 и частей земельных участков с кадастровыми номерами:

29:28:101105:1, местоположение установлено относительно ориентира, расположенного за пределами участка. Почтовый адрес ориентира: обл. Архангельская, г. Северодвинск, ул. Южная, в районе дома 138;

29:28:101105:6, местоположение установлено относительно ориентира, расположенного в границах участка. Почтовый адрес ориентира: установлено относительно ориентира – жилого здания, расположенного в границах земельного участка по адресу: Архангельская обл., г. Северодвинск, ул. Южная, д. 136;

29:28:101105:7, местоположение установлено относительно ориентира, расположенного в границах участка. Почтовый адрес ориентира: установлено относительно ориентира – жилого здания, расположенного в границах земельного участка по адресу: Архангельская обл., г. Северодвинск, ул. Южная, д. 138.

2. Утвердить границы публичного сервитута согласно прилагаемому графическому описанию местоположения границ публичного сервитута (номер регистрации – 743/2021).

3. Срок публичного сервитута установить на 49 лет.

4. В отношении земель и частей земельных участков, указанных в пункте 1 распоряжения, установить свободный график проведения работ при осуществлении деятельности, для обеспечения которой устанавливается публичный сервитут.

5. Владелец публичного сервитута обязан привести земельный участок в состояние, пригодное для его использования в соответствии с разрешенным использованием, снести инженерное сооружение, для которого был установлен публичный сервитут, в срок не позднее чем три месяца после завершения его эксплуатации.

6. Владелец публичного сервитута вправе до окончания срока публичного сервитута обратиться с ходатайством об установлении публичного сервитута на новый срок.

7. Отделу по связям со средствами массовой информации Администрации Северодвинска в течение 5 рабочих дней со дня принятия решения об установлении публичного сервитута опубликовать (обнародовать) настоящее распоряжение в бюллетене нормативно-правовых актов муниципального образования «Северодвинск» «Вполне официально», разместить полный текст распоряжения в сетевом издании «Вполне официально» (вполне-официально.рф) и на официальном интернет-сайте Администрации Северодвинска.

8. Публичный сервитут считается установленным со дня внесения сведений о нем в Единый государственный реестр недвижимости.

Заместитель Главы Администрации
Северодвинска по городскому хозяйству



О.К. Ковальчук

Графическое описание местоположения границ публичного сервитута для эксплуатации объекта электросетевого хозяйства: «КЛ 138-136 ЮЖНОЙ» на части земельных участков с кадастровыми номерами 29:28:101105:1, 29:28:101105:6, 29:28:101105:7 и землях кадастрового квартала 29:28:101105 на кадастровом плане территории кадастрового квартала 29:28:101105

Приложение к распоряжению заместителя Главы администрации Северодвинска по городскому хозяйству от 30.04.2021 № 1168/21

Местоположение объекта: Архангельская область, городской округ Архангельской области "Северодвинск", город Северодвинск

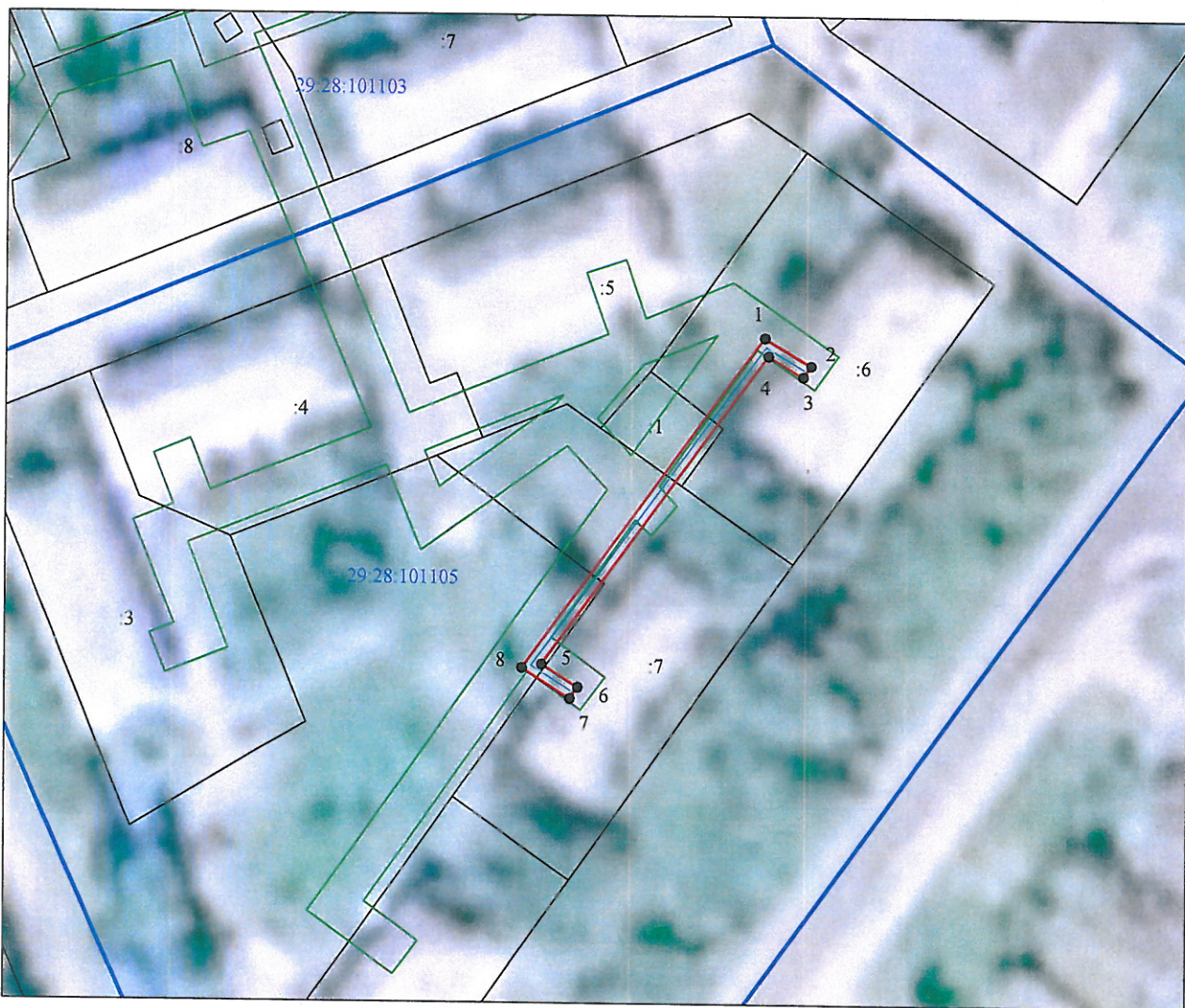

Масштаб 1:1000

Условные обозначения:

- - проектные границы публичного сервитута «КЛ 138-136 ЮЖНОЙ»;
- 1 • - обозначение и номера поворотных точек границ публичного сервитута;
- 29:28:103095 - обозначение кадастрового квартала;
- 25 - обозначение земельного участка, сведения о котором содержатся в ЕГРН;
- 29:28-6.65 - обозначение и номера территориальных зон, зон с особыми условиями использования территории;
- - кабельная линия электропередач «КЛ 138-136 ЮЖНОЙ».

Каталог координат представлен в приложении №1

Номер регистрации: 243/2021

Подпись	Дата	Лист 1
Кадастровый инженер	25.12.2020г.	Листов 2
Лысенко Е.Э.		

Каталог координат границ публичного сервитута для эксплуатации
объекта электросетевого хозяйства: «КЛ 138-136 ЮЖНОЙ»

Площадь публичного сервитута: 144 кв.м.		
Метод определения координат: Метод спутниковых геодезических измерений (определений)		
Система координат: МСК - 29, зона 2		
Средняя квадратичная погрешность определения координат характерных точек контура (Mt) = 0,10 м		
Обозначение характерных точек границ	Координаты, м	
	X	Y
1	2	3
1	651698,48	2485782,15
2	651694,42	2485788,94
3	651692,78	2485787,79
4	651695,83	2485782,69
5	651650,46	2485749,72
6	651647,13	2485754,96
7	651645,48	2485753,82
8	651649,92	2485746,85
1	651698,48	2485782,15

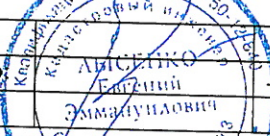
Кадастровый инженер		Лист: 2
		Лысенко Е.Э.
		Кол-во листов: 2
		Дата: 25.12.2020г.