



Городской округ Архангельской области «Северодвинск»

**ЗАМЕСТИТЕЛЬ ГЛАВЫ АДМИНИСТРАЦИИ СЕВЕРОВДВИНСКА
ПО ГОРОДСКОМУ ХОЗЯЙСТВУ**

РАСПОРЯЖЕНИЕ

от *21.05.2021* № *1063-рз*
г. Северодвинск Архангельской области

**Об установлении
публичного сервитута**

На основании ходатайства публичного акционерного общества «Межрегиональная распределительная сетевая компания Северо-Запада» вх. № 04-06-01/2519 от 08.04.2021, в соответствии с главой V.7 Земельного кодекса Российской Федерации, статьей 3.6 Федерального закона от 25.10.2001 № 137-ФЗ «О введении в действие Земельного кодекса Российской Федерации»:

1. Установить в пользу публичного акционерного общества «Межрегиональная распределительная сетевая компания Северо-Запада» (ОГРН: 1047855175785, ИНН: 7802312751) публичный сервитут общей площадью 873 кв. м с целью эксплуатации объекта электросетевого хозяйства (КЛ ТП48-34) в отношении земель кадастровых кварталов 29:28:101033, 29:28:101066 и частей земельных участков с кадастровыми номерами:

29:28:101033:27, местоположение установлено относительно ориентира, расположенного в границах участка. Почтовый адрес ориентира: установлено относительно ориентира – жилого здания, расположенного в пределах границ земельного участка по адресу: Архангельская обл., г. Северодвинск, ул. Первомайская, д.39;

29:28:101033:28, местоположение установлено относительно ориентира, расположенного в границах участка. Почтовый адрес ориентира: установлено относительно ориентира – жилого здания, расположенного в пределах границ земельного участка по адресу: Архангельская обл., г. Северодвинск, ул. Торцева, д. 38А;

29:28:101033:13, местоположение установлено относительно ориентира, расположенного в границах участка. Почтовый адрес ориентира: обл. Архангельская, г. Северодвинск, ул. Торцева, дом 38;

29:28:101033:24, местоположение установлено относительно ориентира – жилого здания, расположенного в пределах границ земельного

участка по адресу: Архангельская обл., г. Северодвинск, ул. Торцева, д. 40/5; 29:28:101066:19, местоположение установлено относительно ориентира, расположенного в границах участка. Почтовый адрес ориентира: установлено относительно ориентира – здания жилого, расположенного в границах земельного участка по адресу: Архангельская обл., г. Северодвинск, ул. Торцева, 63;

29:28:101066:20, местоположение установлено относительно ориентира, расположенного в границах участка. Почтовый адрес ориентира: установлено относительно ориентира – здания жилого, расположенного в границах земельного участка по адресу: Архангельская обл., г. Северодвинск, ул. Георгия Седова, 4;

29:28:101066:682, местоположение земельного участка установлено относительно ориентира здания, расположенного в границах земельного участка по адресу: Архангельская область, Северодвинск, г. Северодвинск, ул. Георгия Седова, д. 4, строение 1.

2. Утвердить границы публичного сервитута согласно прилагаемому графическому описанию местоположения границ публичного сервитута (номер регистрации – 797/2021).

3. Срок публичного сервитута установить на 49 лет.

4. В отношении земель и частей земельных участков, указанных в пункте 1 распоряжения, установить свободный график проведения работ при осуществлении деятельности, для обеспечения которой устанавливается публичный сервитут.

5. Владелец публичного сервитута обязан привести земельный участок в состояние, пригодное для его использования в соответствии с разрешенным использованием, снести инженерное сооружение, для которого был установлен публичный сервитут, в срок не позднее чем три месяца после завершения его эксплуатации.

6. Владелец публичного сервитута вправе до окончания срока публичного сервитута обратиться с ходатайством об установлении публичного сервитута на новый срок.

7. Отделу по связям со средствами массовой информации Администрации Северодвинска в течение 5 рабочих дней со дня принятия решения об установлении публичного сервитута опубликовать (обнародовать) настоящее распоряжение в бюллетене нормативно-правовых актов муниципального образования «Северодвинск» «Вполне официально», разместить полный текст распоряжения в сетевом издании «Вполне официально» (вполне-официально.рф) и на официальном интернет-сайте Администрации Северодвинска.

8. Публичный сервитут считается установленным со дня внесения сведений о нем в Единый государственный реестр недвижимости.

Заместитель Главы Администрации
Северодвинска по городскому хозяйству



О.К. Ковальчук

Графическое описание местоположения границ публичного сервитута для эксплуатации объекта электросетевого хозяйства: «КЛ ТП48-34» на части земельных участков с кадастровыми номерами 29:28:101033:27, 29:28:101033:13, 29:28:101033:24, 29:28:101066:19, 29:28:101066:20, 29:28:101066:682 и землях кадастровых кварталов 29:28:101033, 29:28:101066 на кадастровом плане территории кадастровых кварталов 29:28:101033, 29:28:101066

Приложение к распоряжению заместителя Главы администрации Северодвинска по городскому хозяйству от 21.05.2021 № 1063-18

Местоположение объекта: Архангельская область, городской округ Архангельской области "Северодвинск", город Северодвинск

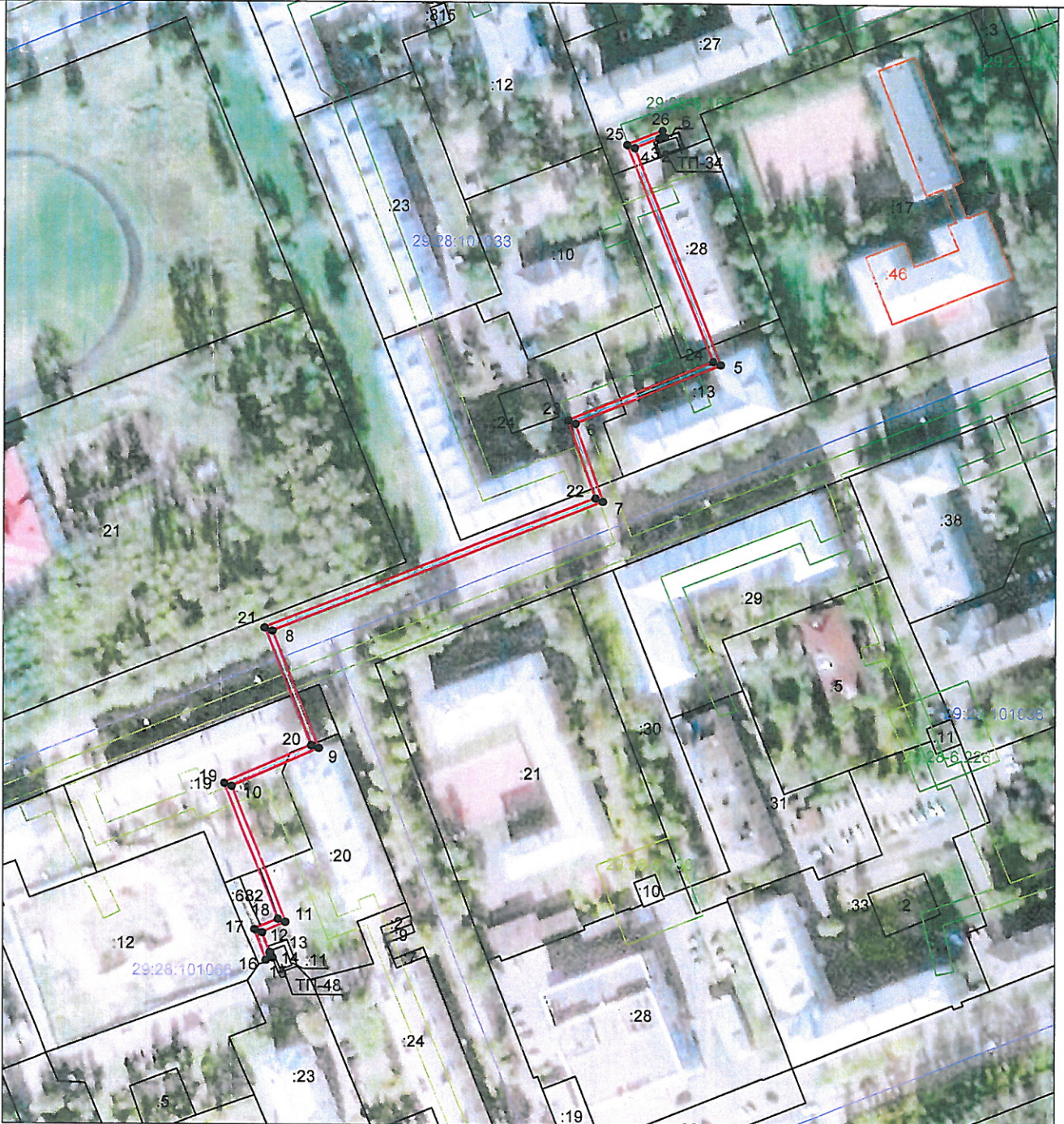

Масштаб 1:2000

Каталог координат представлен в приложении №1

Условные обозначения:

- - проектные границы публичного сервитута «КЛ ТП48-34»;
- 1 ● - обозначение и номера поворотных точек границ публичного сервитута;
- 29:28:101066 - обозначение кадастрового квартала;
- :682 - обозначение земельного участка, сведения о котором содержатся в ЕГРН;
- 29:28-6:190 - обозначение и номера территориальных зон, зон с особыми условиями использования территории;
- - кабельная линия электропередач «КЛ ТП48-34»;
- :46 - границы и кадастровый номер объектов капитального строительства, сведения о котором содержатся в ЕГРН;

Номер регистрации: 797/2021

Подпись	Дата	Лист 1
Кадастровый инженер	25.12.2020г.	
Лысенко Е.Э.		Листов 2

**Каталог координат границ публичного сервитута для эксплуатации
объекта электросетевого хозяйства: «КЛ ТП48-34»**

Площадь публичного сервитута: 873 кв.м.		
Метод определения координат: Метод спутниковых геодезических измерений (определений)		
Система координат: МСК - 29, зона 2		
Средняя квадратичная погрешность определения координат характерных точек контура (Mt) = 0,10 м		
Обозначение характерных точек границ	Координаты, м	
	X	Y
1	2	3
1	653236.91	2485643.30
2	653236.22	2485641.42
3	653236.50	2485641.31
4	653233.13	2485632.97
5	653159.33	2485662.37
6	653139.27	2485613.02
7	653112.80	2485622.45
8	653068.14	2485510.46
9	653028.28	2485526.12
10	653015.32	2485497.21
11	652969.40	2485515.02
12	652965.87	2485507.20
13	652959.00	2485509.62
14	652959.12	2485509.95
15	652957.27	2485510.70
16	652956.45	2485508.40
17	652966.93	2485504.71
18	652970.45	2485512.47
19	653016.37	2485494.65
20	653029.33	2485523.56
21	653069.26	2485507.87
22	653113.94	2485619.92
23	653140.41	2485610.49
24	653160.44	2485659.78
25	653234.24	2485630.38
26	653239.10	2485642.43
1	653236.91	2485643.30

Кадастровый инженер:		Лист: 2
	Лысенко Е.Э.	Кол-во листов: 2
		Дата: 25.12.2020г.