Городской округ Архангельской области «Северодвинск»

ЗАМЕСТИТЕЛЬ ГЛАВЫ АДМИНИСТРАЦИИ СЕВЕРОДВИНСКА ПО ГОРОДСКОМУ ХОЗЯЙСТВУ

РАСПОРЯЖЕНИЕ

от 21.07.2021 № 1814-РЗ
г. Северодвинск Архангельской области

Об установлении публичного сервитута

На основании ходатайства публичного акционерного общества «Межрегиональная распределительная сетевая компания Северо-Запада» вх. № 04-06-01/3836 от 10.06.2021, в соответствии с главой V.7 Земельного кодекса Российской Федерации, статьей 3.6 Федерального закона от 25.10.2001 № 137-ФЗ «О введении в действие Земельного кодекса Российской Федерации»:

1. Установить в пользу публичного акционерного общества «Межрегиональная распределительная сетевая компания Северо-Запада» (ОГРН: 1047855175785, ИНН: 7802312751) публичный сервитут общей площадью 3648 кв. м с целью эксплуатации объекта электросетевого хозяйства (ВЛ-0,4кв Матросова и Новая с ТП-8) в отношении земель кадастрового квартала 29:28:107314 и частей земельных участков с кадастровыми номерами:

29:28:107314:84, местоположение установлено относительно ориентира, расположенного за пределами участка. Почтовый адрес ориентира: Архангельская область, г. Северодвинск, ул. Матросова, д. 19;

29:28:107314:69, местоположение установлено относительно ориентира, расположенного в границах участка. Почтовый адрес ориентира: обл. Архангельская, г. Северодвинск, ул. Матросова, дом 39;

29:28:107314:67, местоположение установлено относительно ориентира, расположенного в границах участка. Почтовый адрес ориентира: обл. Архангельская, г. Северодвинск, ул. Новая, дом 4;

29:28:107314:1010, Архангельская область, Северодвинск, город Северодвинск, улица Матросова, дом 38;

29:28:107314:887, местоположение установлено относительно ориентира, расположенного за пределами участка. Почтовый адрес ориентира: Архангельская область, г. Северодвинск, ул. Матросова;

29:28:107314:68, обл. Архангельская, г. Северодвинск, ул. Новая, дом 2;

29:28:107314:59, местоположение установлено относительно ориентира, расположенного в границах участка. Ориентир жилое здание. Почтовый адрес ориентира: обл. Архангельская, г. Северодвинск, ул. Новая, дом 2А;

29:28:107314:76, местоположение установлено относительно ориентира, расположенного за пределами участка. Почтовый адрес ориентира: Архангельская обл., г. Северодвинск, в районе ул. Новая, 21;

29:28:107314:291, местоположение установлено относительно ориентира, расположенного за пределами участка. Почтовый адрес ориентира: установлено относительно ориентира – здания, расположенного в границах земельного участка по адресу: Архангельская область, Северодвинск, г. Северодвинск, ул. Новая, д. 19.

2. Утвердить границы публичного сервитута согласно прилагаемому графическому описанию местоположения границ публичного сервитута (номер регистрации – 1204/2021).

3. Срок публичного сервитута установить на 49 лет.

4. В отношении земель и частей земельных участков, указанных в пункте 1 распоряжения, установить свободный график проведения работ при осуществлении деятельности, для обеспечения которой устанавливается публичный сервитут.

5. Обладатель публичного сервитута обязан привести земельный участок в состояние, пригодное для его использования в соответствии с разрешенным использованием, снести инженерное сооружение, для которого был установлен публичный сервитут, в срок не позднее чем три месяца после завершения его эксплуатации.

6. Обладатель публичного сервитута вправе до окончания срока публичного сервитута обратиться с ходатайством об установлении публичного сервитута на новый срок.

7. Отделу по связям со средствами массовой информации Администрации Северодвинска в течение 5 рабочих дней со дня принятия решения об установлении публичного сервитута опубликовать (обнародовать) настоящее распоряжение в бюллетене нормативно-правовых актов муниципального образования «Северодвинск» «Вполне официально», разместить полный текст распоряжения в сетевом издании «Вполне официально» (вполне-официально.рф) и на официальном интернет-сайте Администрации Северодвинска.

8. Публичный сервитут считается установленным со дня внесения сведений о нем в Единый государственный реестр недвижимости.

Заместитель Главы Администрации
Северодвинска по городскому хозяйству О.К. Ковальчук

Графическое описание местоположения границ публичного сервитута для эксплуатации ВЛ-0,4кв Матросова и Новая с ТП-8, расположенного в г. Северодвинск Архангельской области, на земельных участках с кадастровыми номерами 29:28:107314:84, 29:28:107314:69, 29:28:107314:67, 29:28:107314:1010, 29:28:107314:887, 29:28:107314:68, 29:28:107314:59, 29:28:107314:76, 29:28:107314:291, землях кадастрового квартала 29:28:107314

Приложение
к распоряжению заместителя Главы администрации Северодвинска по городскому хозяйству
от 21.07.2021 № 181Н-рз

Площадь публичного сервитута: 3648 кв.м.

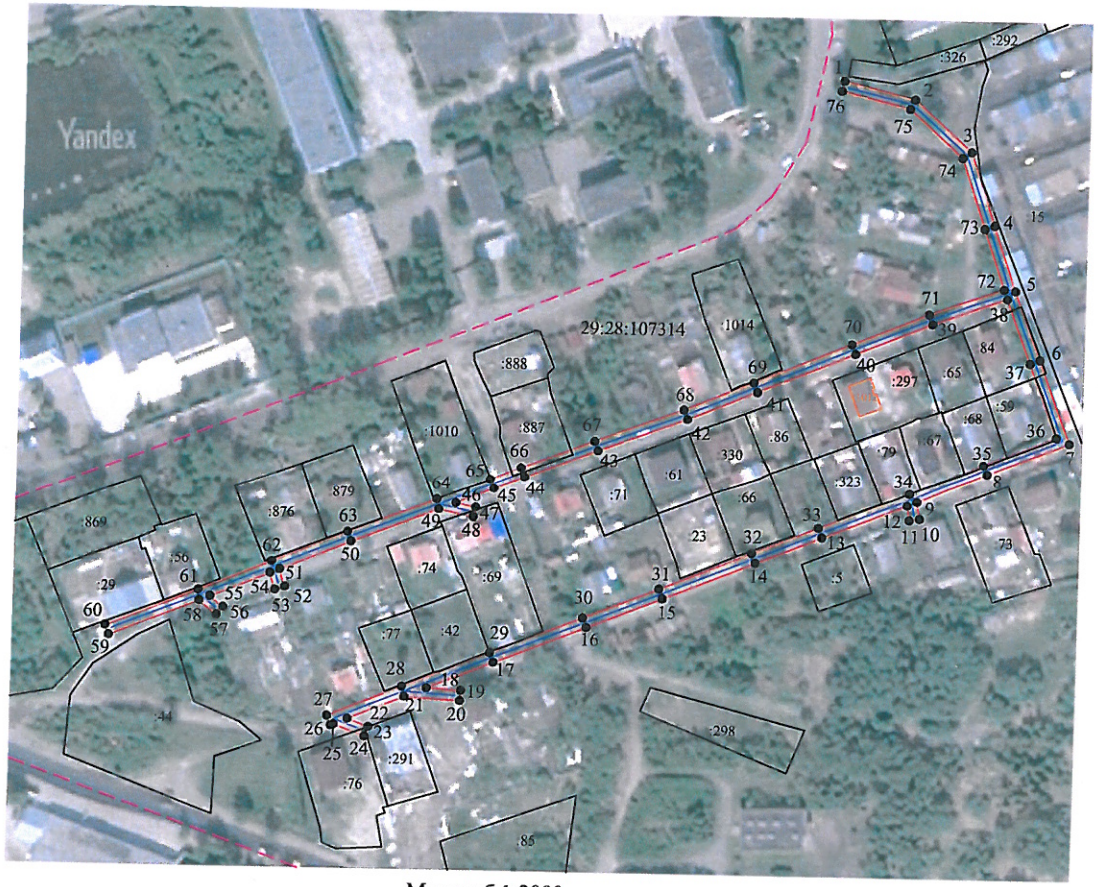

Масштаб 1:2000

Условные обозначения:

- ВЛ-0,4кв Матросова и Новая с ТП-8
- 1 - характерная точка границы, сведения о которой позволяют однозначно определить ее положение на местности
- границы публичного сервитута
- существующая часть границы, имеющиеся в ЕГРН сведения о которой достаточны для определения ее местоположения
- граница кадастрового квартала
- 29:28:107314 - номер кадастрового квартала
- границы объектов капитального строительства
- :21 - обозначение кадастрового номера объекта недвижимости

Номер регистрации 1204/2021

Каталог координат
Система координат: МСК-29 2 зона
Метод определения координат характерных точек границ: метод спутниковых геодезических измерений
Площадь публичного сервитута: 3648 кв.м

Обозначение характерных точек границ	Координаты, м		Средняя квадратическая погрешность определения координат характерных точек границ
	X	Y	
1	652159.22	2487478.38	0.10
2	652152.60	2487506.13	0.10
3	652132.55	2487528.66	0.10
4	652104.39	2487538.36	0.10
5	652079.19	2487547.09	0.10
6	652052.61	2487557.23	0.10
7	652020.31	2487569.63	0.10
8	652007.43	2487537.93	0.10
9	651995.86	2487511.01	0.10
10	651989.11	2487512.13	0.10
11	651988.46	2487508.18	0.10
12	651994.30	2487507.22	0.10
13	651981.11	2487474.32	0.10
14	651970.77	2487448.57	0.10
15	651956.42	2487412.89	0.10
16	651944.66	2487383.54	0.10
17	651930.54	2487347.73	0.10
18	651920.17	2487322.07	0.10
19	651919.35	2487335.46	0.10
20	651915.36	2487335.21	0.10
21	651916.69	2487313.47	0.10
22	651907.68	2487291.68	0.10
23	651904.62	2487299.82	0.10
24	651900.88	2487298.41	0.10
25	651905.44	2487286.26	0.10
26	651904.98	2487285.14	0.10
27	651908.68	2487283.61	0.10
28	651920.57	2487312.37	0.10
29	651934.26	2487346.25	0.10
30	651948.37	2487382.06	0.10
31	651960.13	2487411.40	0.10
32	651974.48	2487447.08	0.10
33	651984.83	2487472.83	0.10
34	651998.93	2487508.02	0.10
35	652011.12	2487536.39	0.10
36	652022.54	2487564.49	0.10
37	652051.18	2487553.50	0.10
38	652075.94	2487544.05	0.10
39	652065.73	2487515.17	0.10
40	652053.56	2487485.45	0.10
41	652038.20	2487447.65	0.10
42	652027.20	2487420.68	0.10
43	652014.31	2487386.20	0.10
44	652003.26	2487357.89	0.10
45	651998.42	2487346.06	0.10
46	651992.50	2487331.46	0.10
47	651990.79	2487339.23	0.10
48	651986.89	2487338.37	0.10
49	651989.85	2487324.90	0.10
50	651976.63	2487291.07	0.10
51	651965.43	2487263.59	0.10
52	651958.62	2487265.77	0.10
53	651957.40	2487261.96	0.10
54	651963.92	2487259.88	0.10
55	651954.50	2487236.83	0.10
56	651950.39	2487241.98	0.10
57	651947.26	2487239.48	0.10
58	651952.77	2487232.59	0.10
59	651938.79	2487197.80	0.10
60	651942.50	2487196.31	0.10
61	651956.91	2487232.17	0.10
62	651968.44	2487260.37	0.10
63	651980.34	2487289.59	0.10
64	651993.79	2487324.00	0.10
65	652002.13	2487344.55	0.10
66	652006.97	2487356.41	0.10
67	652018.04	2487384.78	0.10
68	652030.92	2487419.22	0.10
69	652041.90	2487446.15	0.10
70	652057.27	2487483.94	0.10
71	652069.47	2487513.74	0.10
72	652079.70	2487542.68	0.10
73	652103.09	2487534.58	0.10
74	652130.26	2487525.22	0.10
75	652148.94	2487504.23	0.10
76	652155.33	2487477.45	0.10
1	652159.22	2487478.38	0.10