



Городской округ Архангельской области «Северодвинск»

**ЗАМЕСТИТЕЛЬ ГЛАВЫ АДМИНИСТРАЦИИ СЕВЕРОДВИНСКА  
ПО ГОРОДСКОМУ ХОЗЯЙСТВУ**

**РАСПОРЯЖЕНИЕ**

от *31.08.2021* № *2205-рз*  
г. Северодвинск Архангельской области

**О внесении изменений  
в распоряжение заместителя Главы  
Администрации Северодвинска  
по городскому хозяйству  
от 09.04.2021 № 944-рз**

Рассмотрев заявление вх. № 04-06-01/5157 от 12.08.2021 публичного акционерного общества «Межрегиональная распределительная сетевая компания Северо-Запада», представленные документы:

1. Внести в распоряжение заместителя Главы Администрации Северодвинска по городскому хозяйству от 09.04.2021 № 944-рз «Об установлении публичного сервитута» следующие изменения:

1.1. В пункте 1 слова «282 кв. м» заменить словами «74 кв. м».

1.2. В пункте 2 слова «номер регистрации – 561/2021» заменить словами «номер регистрации – 1462/2021».

2. Графическое описание местоположения границ публичного сервитута изложить в прилагаемой редакции.

3. Отделу по связям со средствами массовой информации Администрации Северодвинска опубликовать (обнародовать) настоящее распоряжение в бюллетене нормативно-правовых актов муниципального образования «Северодвинск» «Вполне официально», разместить полный текст распоряжения в сетевом издании «Вполне официально» (вполне-официально.рф) и на официальном интернет-сайте Администрации Северодвинска в течение 5 рабочих дней со дня его принятия.

Заместитель Главы Администрации  
Северодвинска по городскому хозяйству



О.К. Ковальчук

Графическое описание местоположения границ публичного сервитута для эксплуатации объекта электросетевого хозяйства: «КЛ ДЗ ГАЙДАРА 5 4ЕХОВА» на части земельных участков с кадастровыми номерами 29:28:101105:3, 29:28:101105:4 на кадастровом плане территории кадастрового квартала 29:28:101105

Приложение к распоряжению заместителя Главы администрации Северодвинска по городскому хозяйству от 21.07.2021 № 2205-1/23

Местоположение объекта: Архангельская область, городской округ Архангельской области "Северодвинск", город Северодвинск

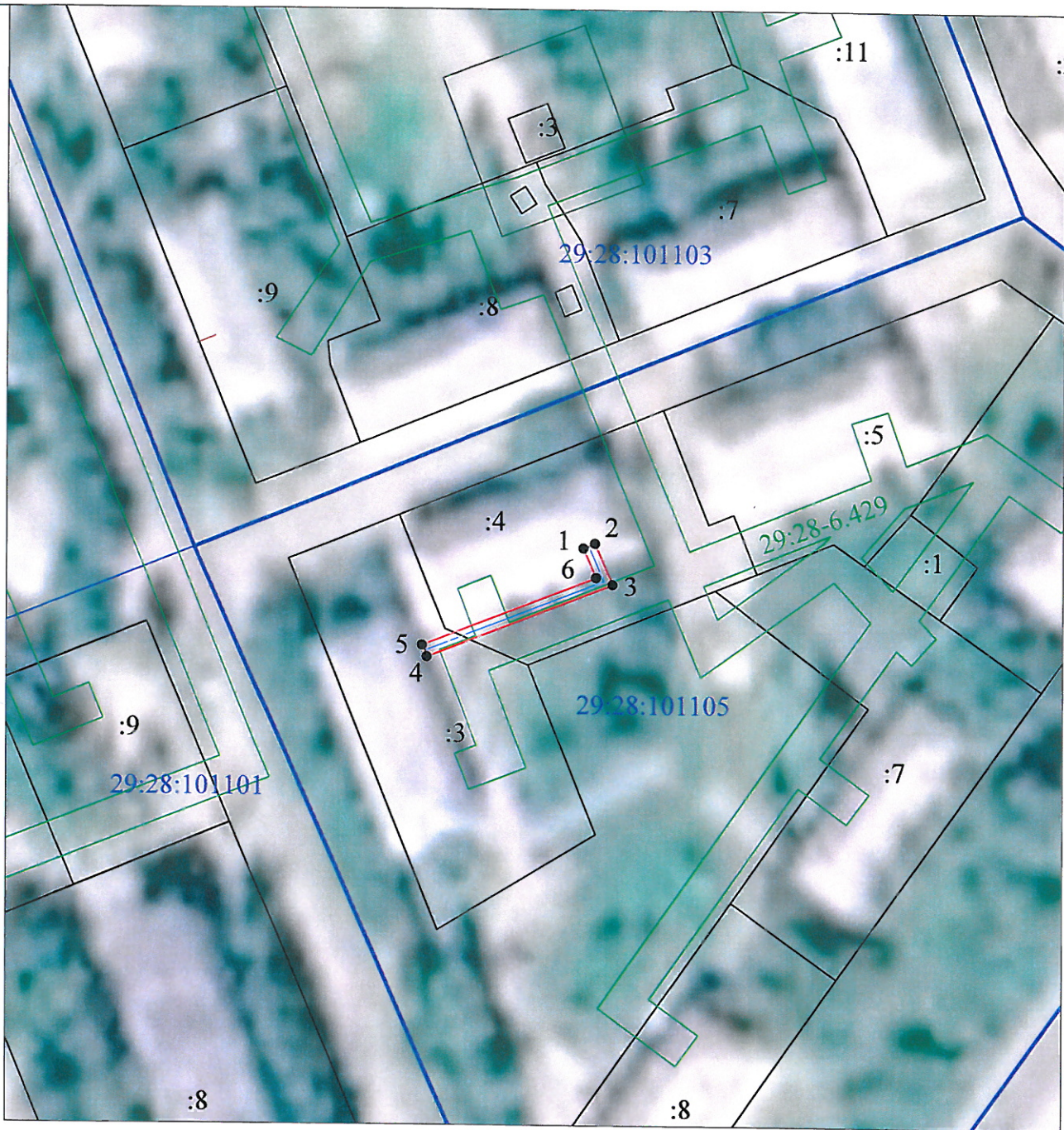

Масштаб 1:1000

Каталог координат представлен в приложении №1

Условные обозначения:

- - проектные границы публичного сервитута «КЛ ДЗ ГАЙДАРА 5 4ЕХОВА»;
- 1 - обозначение и номера поворотных точек границ публичного сервитута;
- 29:28:101105 - обозначение кадастрового квартала;
- :3 - обозначение земельного участка, сведения о котором содержатся в ЕГРН;
- 29:28-6.429 - обозначение и номера территориальных зон, зон с особыми условиями использования территории;
- - кабельная линия электропередач «КЛ ДЗ ГАЙДАРА 5 4ЕХОВА»;

Номер регистрации: 1462/2021

Подпись	Дата	Лист 1
Кадастровый инженер	28.12.2020г.	Листов 2
Лысенко Е.Э.		

**Каталог координат границ публичного сервитута для эксплуатации объекта  
электросетевого хозяйства: «КЛ ДЗ ГАЙДАРА 5 4ЕХОВА»**

Площадь публичного сервитута: 74 кв.м.		
Метод определения координат: Метод спутниковых геодезических измерений (определений)		
Система координат: МСК - 29, зона 2		
Средняя квадратичная погрешность определения координат характерных точек контура (Mt) = 0,10 м		
Обозначение характерных точек границ	Координаты, м	
	X	Y
1	2	3
1	651687,46	2485713,12
2	651688,21	2485714,97
3	651681,64	2485717,82
4	651669,94	2485688,07
5	651671,79	2485687,32
6	651682,75	2485715,16
1	651687,46	2485713,12

Кадастровый инженер		Лист: 2
		Лысенко Е.Э.
		Кол-во листов: 2
		Дата: 28.12.2020г.