

Городской округ Архангельской области «Северодвинск»

**ЗАМЕСТИТЕЛЬ ГЛАВЫ АДМИНИСТРАЦИИ СЕВЕРОДВИНСКА
ПО ГОРОДСКОМУ ХОЗЯЙСТВУ**

РАСПОРЯЖЕНИЕ

от *М.О.б. И.О.б.* № *625-пз*
г. Северодвинск Архангельской области

**Об установлении
публичного сервитута**

На основании ходатайства публичного акционерного общества «Россети Северо-Запад» от 11.05.2022 вх. № 04-06-01/2337, в соответствии с главой V.7 Земельного кодекса Российской Федерации, статьей 3.6 Федерального закона от 25.10.2001 № 137-ФЗ «О введении в действие Земельного кодекса Российской Федерации»:

1. Установить в пользу публичного акционерного общества «Россети Северо-Запад» (ОГРН: 1047855175785, ИНН: 7802312751) публичный сервитут общей площадью 172418 кв. м с целью эксплуатации объекта электросетевого хозяйства (Воздушная ЛЭП высокого напряжения – фидер «Теплица-1») в отношении земель кадастровых кварталов 29:28:108307, 29:28:602004 и частей земельных участков с кадастровыми номерами:

29:16:000000:4 (входящий в ЕЗП: 29:16:191501:94), местоположение установлено относительно ориентира, расположенного за пределами участка. Почтовый адрес ориентира: Архангельская область, Приморский район, в районе д. Рикасиха;

29:28:000000:41 (входящий в ЕЗП: 29:28:108307:128), местоположение установлено относительно ориентира, расположенного в границах участка. Почтовый адрес ориентира: установлено относительно ориентира, расположенного за пределами участка. Ориентир ТЭЦ-2. Участок находится примерно в 2370 м от ориентира по направлению на восток. Почтовый адрес ориентира: обл. Архангельская, г. Северодвинск, ул. Окружная, дом 21;

29:28:108307:129 (входящий в ЕЗП: 29:28:108307:132), местоположение установлено относительно ориентира, расположенного за пределами участка. Ориентир ТЭЦ-2. Участок находится примерно в 2870 м от ориентира по направлению на юго-восток. Почтовый адрес ориентира: обл. Архангельская, г. Северодвинск, ул. Окружная, дом 21;

29:28:108307:133 (входящий в ЕЗП: 29:28:108307:178),

местоположение установлено относительно ориентира, расположенного за пределами участка. Ориентир ТЭЦ-2. Участок находится примерно в 2860 м от ориентира по направлению на юго-восток. Почтовый адрес ориентира: обл. Архангельская, г. Северодвинск, ул. Окружная, дом 21;

29:28:108307:199 (входящие в ЕЗП: 29:28:108307:200, 29:28:108307:201, 29:28:108307:202, 29:28:108307:203), местоположение установлено относительно ориентира, расположенного за пределами участка. Ориентир ТЭЦ-2. Участок находится примерно в 3078 м от ориентира по направлению на юго-восток. Почтовый адрес ориентира: обл. Архангельская, г. Северодвинск, ул. Окружная, дом 21;

29:16:000000:5145, Архангельская область, Приморский район, Северодвинское лесничество, Северодвинское участковое лесничество, кварталы 1ч, 2ч, 3ч, 4-7, 8ч, 10ч-21ч, 22-24, 25ч, 26, 27ч-45ч, 46-50, 51ч-59ч, 61ч, 62, 63ч-65ч, 66-81, 82ч, 83ч, 85-88, 89ч, 90ч, 91-117;

29:28:108307:19, местоположение установлено относительно ориентира, расположенного за пределами участка. Ориентир главный корпус ТЭЦ-1. Участок находится примерно в 5000 м от ориентира по направлению на юго-восток. Почтовый адрес ориентира: обл. Архангельская, г. Северодвинск, ш. Ягринское, дом 1/32;

29:28:108307:65, местоположение установлено относительно ориентира, расположенного в границах участка. Ориентир здание жилое. Почтовый адрес ориентира: обл. Архангельская, г. Северодвинск, ул. Окружная, дом 23;

29:28:108307:257, обл. Архангельская, г. Северодвинск, Архангельское шоссе;

29:28:108307:258, обл. Архангельская, г. Северодвинск, Архангельское шоссе;

29:28:108307:273, местоположение установлено относительно ориентира – здания, расположенного за пределами границ земельного участка по адресу: Архангельская обл., г. Северодвинск, ул. Окружная, д. 21, примерно в 1250 м по направлению на юго-восток от ориентира;

29:28:108307:755, местоположение установлено относительно ориентира – здания, расположенного в пределах границ земельного участка по адресу: Архангельская область, Северодвинск, город Северодвинск, улица Окружная, дом 23;

29:28:108307:763, Архангельская область, Северодвинск, город Северодвинск, улица Окружная, 13, примерно в 2650 м по направлению на северо-восток от ориентира;

29:28:108307:766, Архангельская область, Северодвинск, г. Северодвинск, Архангельское шоссе, 3, примерно в 2300 м по направлению на юго-восток;

29:28:108307:769, местоположение земельного участка установлено относительно ориентира – здания, расположенного в границах земельного участка по адресу: Архангельская область, Северодвинск, г. Северодвинск,

ул. Окружная, дом 23, строение 1;

29:28:108307:770, местоположение земельного участка установлено относительно ориентира – здания, расположенного в границах земельного участка по адресу: Архангельская область, Северодвинск, г. Северодвинск, ул. Окружная, дом 23, строение 31;

29:28:108307:772, местоположение установлено относительно ориентира – здания, расположенного в границах земельного участка по адресу: Архангельская область, Северодвинск, город Северодвинск, улица Окружная, дом 23, строение 16.

2. Утвердить границы публичного сервитута согласно прилагаемому графическому описанию местоположения границ публичного сервитута (номер регистрации – 364/2022).

3. Срок публичного сервитута установить на 49 лет.

4. В отношении земель и частей земельных участков, указанных в пункте 1 распоряжения, установить свободный график проведения работ при осуществлении деятельности, для обеспечения которой устанавливается публичный сервитут.

5. Владелец публичного сервитута обязан привести земельный участок в состояние, пригодное для его использования в соответствии с разрешенным использованием, снести инженерное сооружение, для которого был установлен публичный сервитут, в срок не позднее чем три месяца после завершения его эксплуатации.

6. Владелец публичного сервитута вправе до окончания срока публичного сервитута обратиться с ходатайством об установлении публичного сервитута на новый срок.

7. Отделу по связям со средствами массовой информации Администрации Северодвинска в течение 5 рабочих дней со дня принятия решения об установлении публичного сервитута опубликовать (обнародовать) настоящее распоряжение в бюллетене нормативно-правовых актов муниципального образования «Северодвинск» «Вполне официально», разместить полный текст распоряжения в сетевом издании «Вполне официально» (вполне-официально.рф) и на официальном интернет-сайте Администрации Северодвинска.

8. Публичный сервитут считается установленным со дня внесения сведений о нем в Единый государственный реестр недвижимости.

И.о. заместителя Главы Администрации
Северодвинска по городскому хозяйству



A handwritten signature in blue ink, appearing to be "И.С. Сахарова".

И.С. Сахарова

Графическое описание местоположения границ публичного сервитута для эксплуатации объекта электросетевого хозяйства: «Воздушная ЛЭП высокого напряжения - фидер «Теплица-1»» на части земельных участков с кадастровыми номерами 29:16:000000:4(входящий в ЕЗП: 29:16:191501:94), 29:28:000000:41(входящий в ЕЗП: 29:28:108307:128), 29:28:108307:129(входящий в ЕЗП: 29:28:108307:132), 29:28:108307:133(входящий в ЕЗП: 29:28:108307:178), 29:28:108307:199(входящие в ЕЗП: 29:28:108307:200, 29:28:108307:201, 29:28:108307:202, 29:28:108307:203), 29:16:000000:5145, 29:28:108307:19, 29:28:108307:65, 29:28:108307:257, 29:28:108307:258, 29:28:108307:273, 29:28:108307:755, 29:28:108307:763, 29:28:108307:766, 29:28:108307:769, 29:28:108307:770, 29:28:108307:772, землях кадастровых кварталов: 29:28:108307, 29:28:602004, на кадастровом плане территории кадастровых кварталов:29:28:108307, 29:28:602004.

Приложение к распоряжению заместителя Главы администрации Северодвинска по городскому хозяйству от 21.06.2022 № 625-19

Местоположение объекта: Архангельская область, городской округ Архангельской области "Северодвинск", город Северодвинск

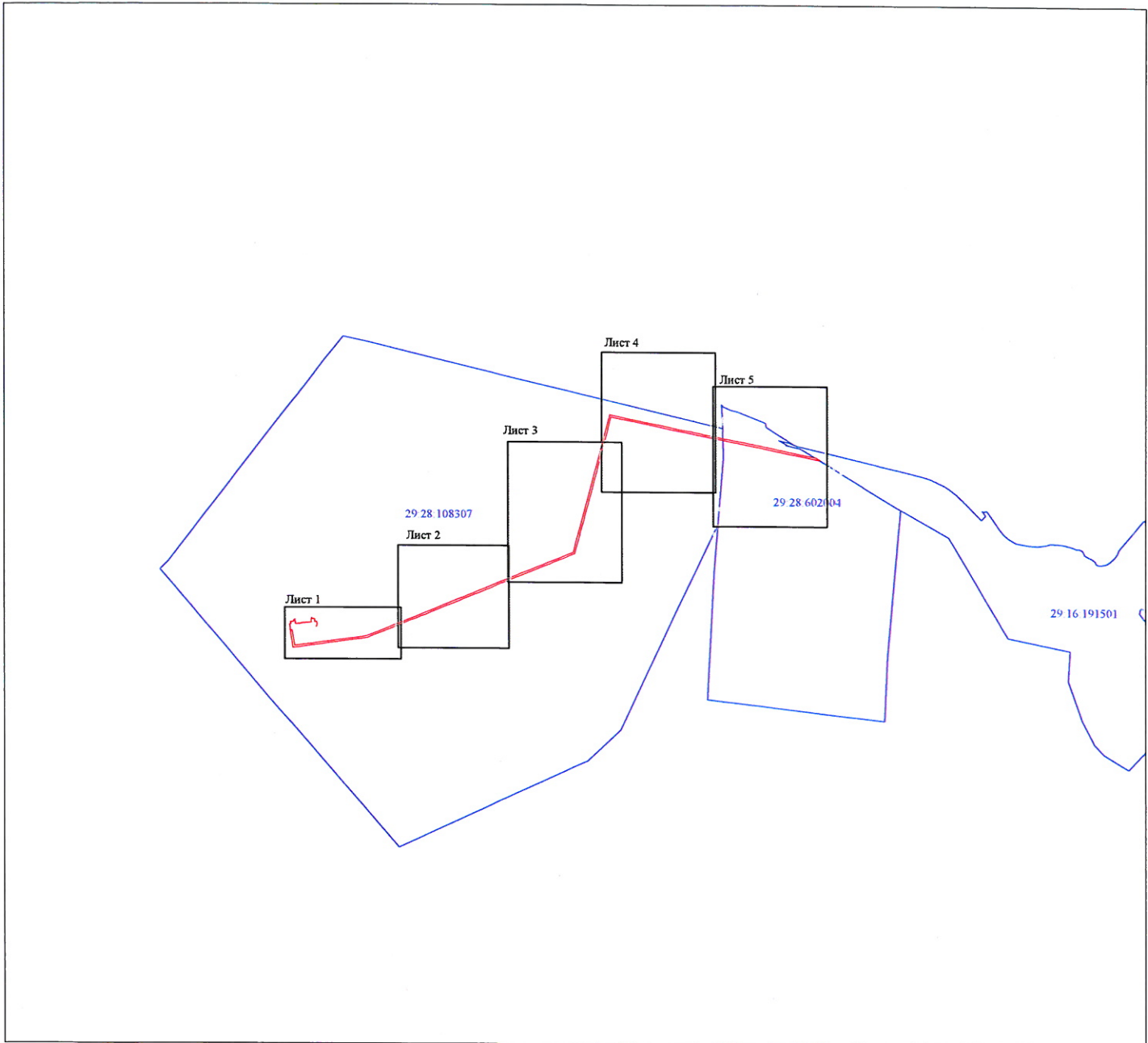

Масштаб 1:50 000

Каталог координат представлен в приложении №1

Условные обозначения:
— проектные границы публичного сервитута «Воздушная ЛЭП высокого напряжения - фидер «Теплица-1»»;
— 29.28.103094 - обозначение кадастрового квартала.

Номер регистрации: 364/022

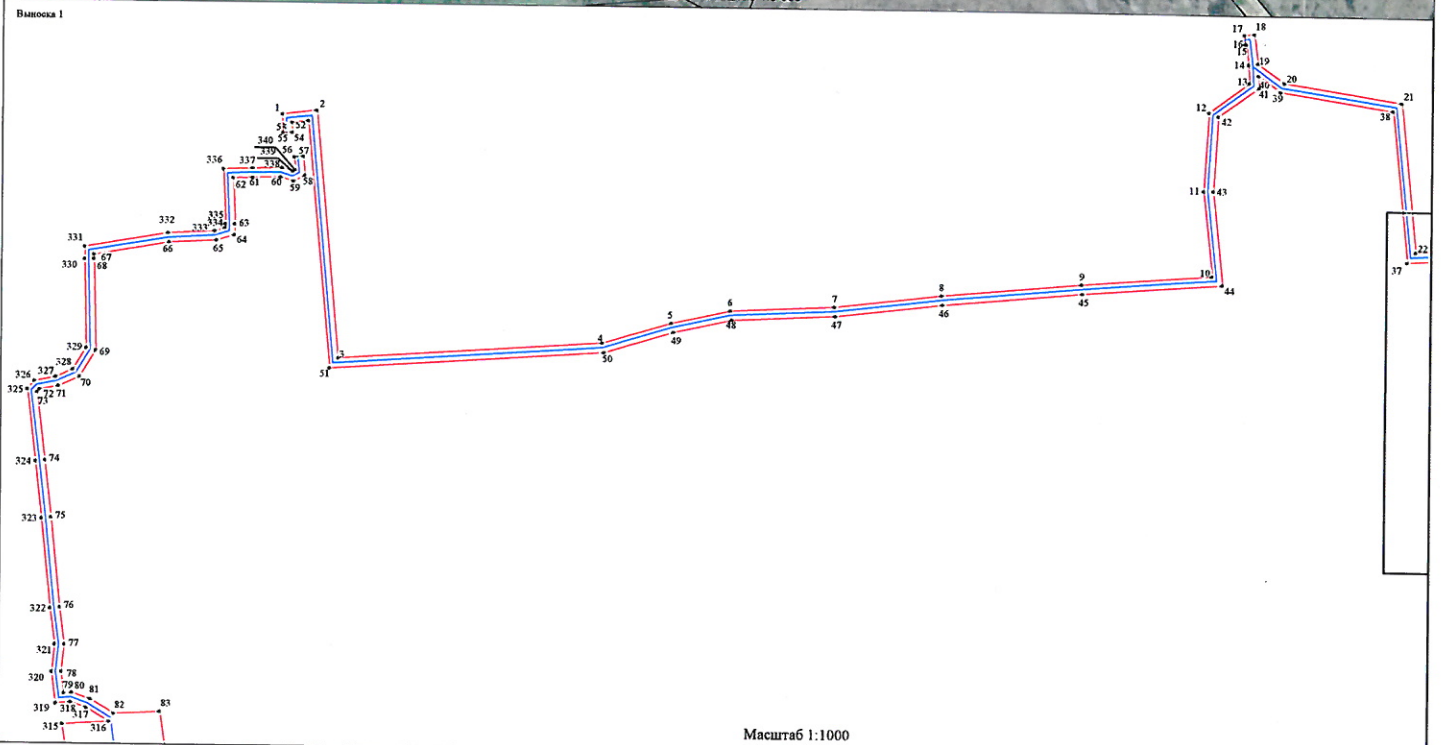
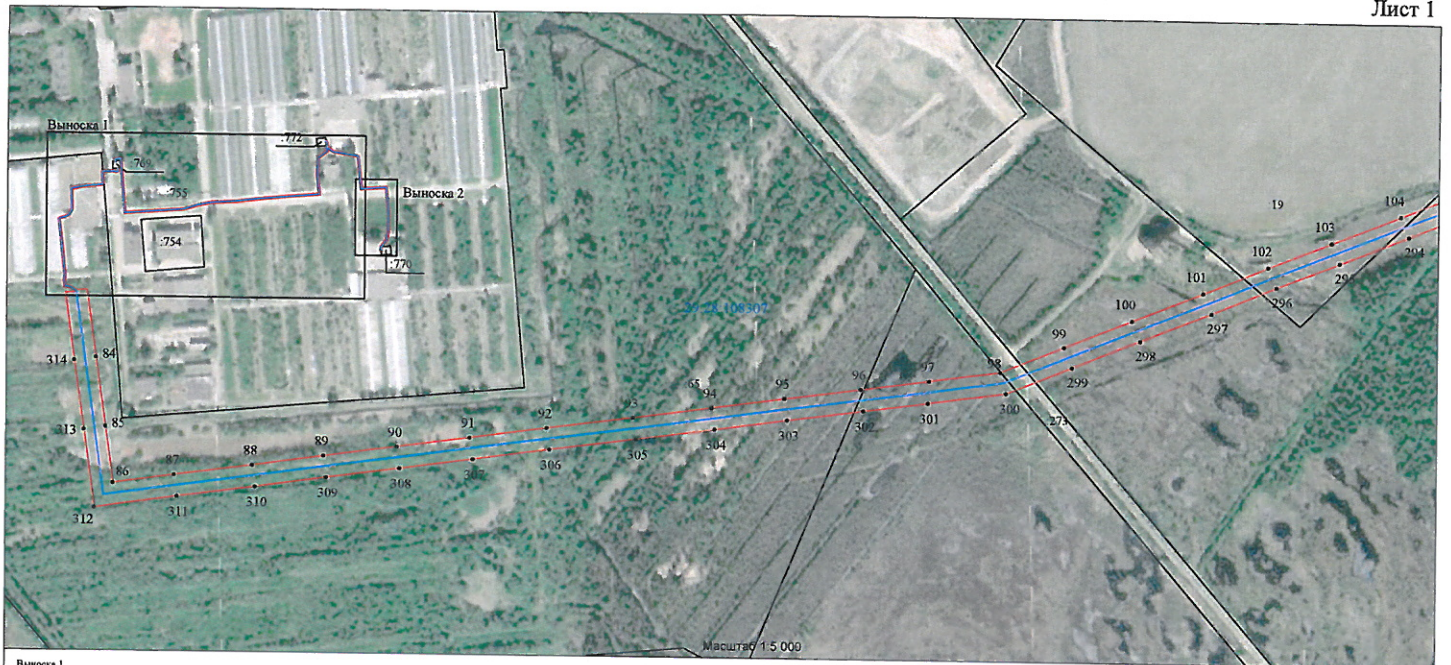

Условные обозначения:

- - проектные границы публичного сервитута «Воздушная ЛЭП высокого напряжения - фидер «Теплица-1»»;
- 1 ● - обозначение и номера поворотных точек границ публичного сервитута;
- 29.28.103094 - обозначение кадастрового квартала;
- 6 - обозначение земельного участка, сведения о котором содержатся в ЕГРН;
- - линия электропередач «Воздушная ЛЭП высокого напряжения - фидер «Теплица-1»»;
- 5152 (6) - обозначение контура многоконтурного земельного участка.

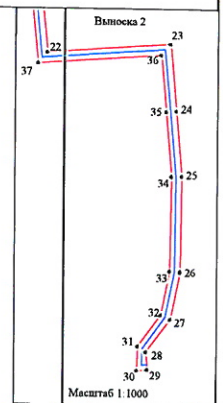



Масштаб 1:5 000

Условные обозначения:

- - проектные границы публичного сервитута «Воздушная ЛЭП высокого напряжения - фидер «Теплица-1»»;
- 1 • - обозначение и номера поворотных точек границ публичного сервитута;
- 29:28:103094 - обозначение кадастрового квартала;
- 50 - обозначение земельного участка, сведения о котором содержатся в ЕГРН;
- - линия электропередач «Воздушная ЛЭП высокого напряжения - фидер «Теплица-1»»;
- :5152 (6) - обозначение контура многоконтурного земельного участка.



Масштаб 1:5 000

Условные обозначения:

- - проектные границы публичного сервитута «Воздушная ЛЭП высокого напряжения - фидер «Теплица-1»»;
- 1 ● - обозначение и номера поворотных точек границ публичного сервитута;
- 29.28.103094 - обозначение кадастрового квартала;
- 56 - обозначение земельного участка, сведения о котором содержатся в ЕГРН;
- - линия электропередач «Воздушная ЛЭП высокого напряжения - фидер «Теплица-1»»;
- 5152 (6) - обозначение контура многоконтурного земельного участка.



Масштаб 1:5 000

Условные обозначения:

- -проектные границы публичного сервитута «Воздушная ЛЭП высокого напряжения - фидер «Теплица-1»;
- **1** -обозначение и номера поворотных точек границ публичного сервитута;
- **29 28 103094** -обозначение кадастрового квартала;
- :6 - обозначение земельного участка, сведения о котором содержатся в ЕГРН;
- - линия электропередач «Воздушная ЛЭП высокого напряжения - фидер «Теплица-1»;
- **5152 (6)** - обозначение контура многоконтурного земельного участка.

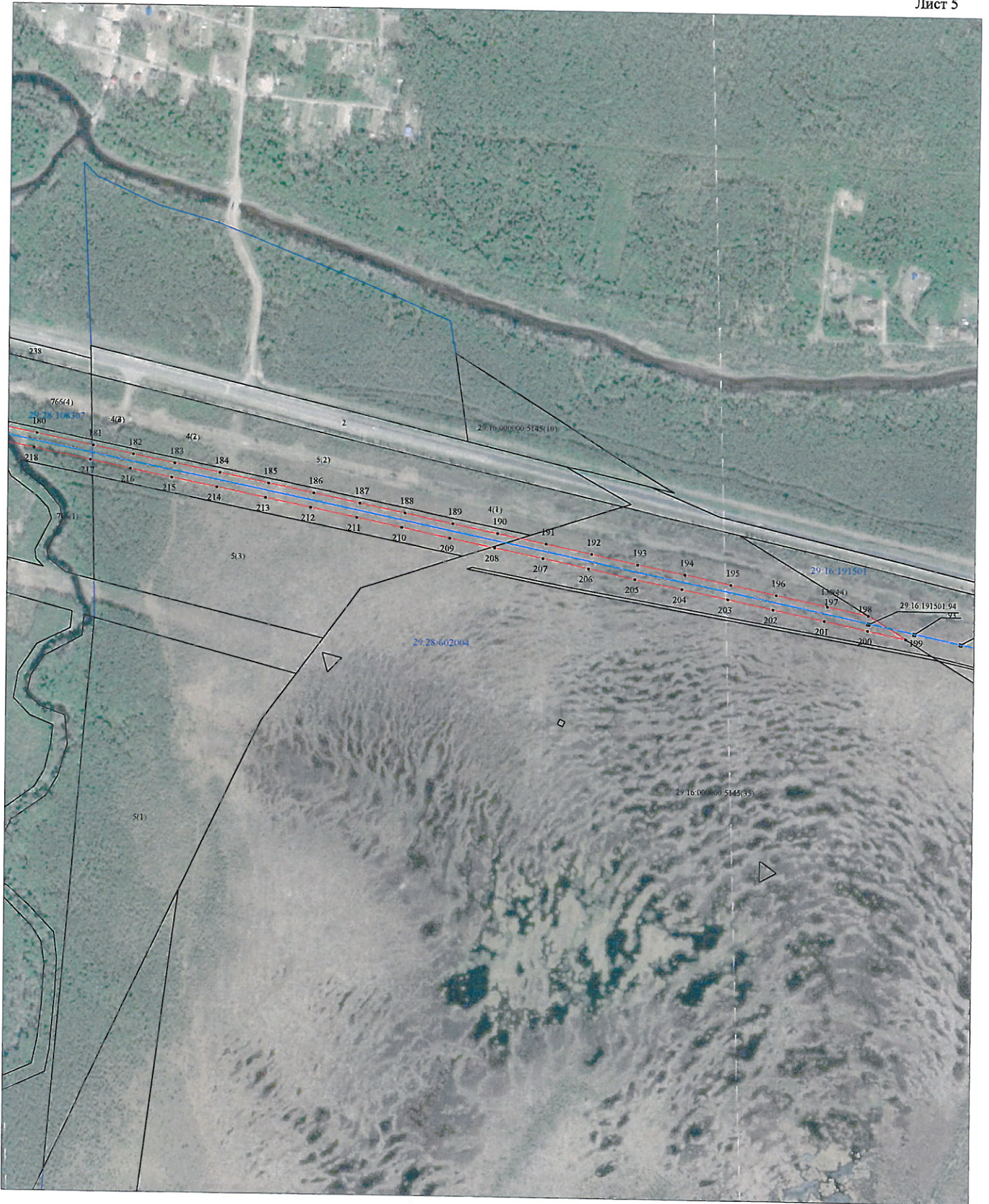

Масштаб 1:5 000

Условные обозначения:

- - проектные границы публичного сервитута «Воздушная ЛЭП высокого напряжения - фидер «Теплица-1»»;
- **1** - обозначение и номера поворотных точек границ публичного сервитута;
- **29.28.103094** - обозначение кадастрового квартала;
- 6 - обозначение земельного участка, сведения о котором содержатся в ЕГРН;
- - линия электропередач «Воздушная ЛЭП высокого напряжения - фидер «Теплица-1»»;
- **5152(6)** - обозначение контура многоконтурного земельного участка.

**Каталог координат границ публичного сервитута
объекта электросетевого хозяйства: "Воздушная ЛЭП высокого напряжения - фидер «Теплица-1»"**

| Площадь публичного сервитута: 172 418 кв.м. | | |
|--|---------------|--------------|
| Метод определения координат: Метод спутниковых геодезических измерений (определений) | | |
| Система координат: МСК - 29, зона 2 | | |
| Средняя квадратичная погрешность определения координат характерных точек контура (Mt) = 0,10 м | | |
| Обозначение характерных точек границ | Координаты, м | |
| | X | Y |
| 1 | 2 | 3 |
| 1 | 651 609,42 | 2 490 457,23 |
| 2 | 651 610,27 | 2 490 464,61 |
| 3 | 651 557,48 | 2 490 469,49 |
| 4 | 651 561,37 | 2 490 525,60 |
| 5 | 651 565,87 | 2 490 540,50 |
| 6 | 651 568,68 | 2 490 553,16 |
| 7 | 651 569,75 | 2 490 575,37 |
| 8 | 651 572,52 | 2 490 598,27 |
| 9 | 651 575,32 | 2 490 628,28 |
| 10 | 651 577,57 | 2 490 656,15 |
| 11 | 651 595,72 | 2 490 654,22 |
| 12 | 651 612,53 | 2 490 655,22 |
| 13 | 651 618,98 | 2 490 663,82 |
| 14 | 651 622,93 | 2 490 663,59 |
| 15 | 651 627,30 | 2 490 663,06 |
| 16 | 651 627,28 | 2 490 662,79 |
| 17 | 651 629,27 | 2 490 662,61 |
| 18 | 651 629,47 | 2 490 664,81 |
| 19 | 651 623,18 | 2 490 665,57 |
| 20 | 651 619,07 | 2 490 671,26 |
| 21 | 651 615,22 | 2 490 696,29 |
| 22 | 651 583,37 | 2 490 699,56 |
| 23 | 651 585,16 | 2 490 723,51 |
| 24 | 651 572,14 | 2 490 724,73 |
| 25 | 651 559,50 | 2 490 725,85 |
| 26 | 651 540,88 | 2 490 725,63 |
| 27 | 651 531,76 | 2 490 723,79 |
| 28 | 651 525,35 | 2 490 718,96 |
| 29 | 651 521,90 | 2 490 719,27 |
| 30 | 651 521,74 | 2 490 717,14 |
| 31 | 651 526,43 | 2 490 717,35 |
| 32 | 651 532,59 | 2 490 721,92 |
| 33 | 651 541,09 | 2 490 723,63 |
| 34 | 651 559,42 | 2 490 723,85 |
| 35 | 651 571,96 | 2 490 722,74 |
| 36 | 651 583,02 | 2 490 721,70 |
| 37 | 651 581,23 | 2 490 697,76 |
| 38 | 651 613,48 | 2 490 694,46 |
| 39 | 651 617,17 | 2 490 670,48 |
| 40 | 651 620,59 | 2 490 665,74 |
| 41 | 651 618,00 | 2 490 665,87 |
| 42 | 651 611,77 | 2 490 657,18 |
| 43 | 651 595,77 | 2 490 656,23 |
| 44 | 651 575,74 | 2 490 658,36 |
| 45 | 651 573,33 | 2 490 628,45 |
| 46 | 651 570,53 | 2 490 598,48 |
| 47 | 651 567,76 | 2 490 575,54 |
| 48 | 651 566,69 | 2 490 553,42 |
| 49 | 651 563,93 | 2 490 541,00 |
| 50 | 651 559,39 | 2 490 525,97 |

| | | |
|-----|------------|--------------|
| 51 | 651 555,35 | 2 490 467,68 |
| 52 | 651 608,05 | 2 490 462,81 |
| 53 | 651 607,64 | 2 490 459,28 |
| 54 | 651 605,49 | 2 490 459,34 |
| 55 | 651 605,43 | 2 490 457,34 |
| 1 | 651 609,42 | 2 490 457,23 |
| 56 | 651 600,26 | 2 490 459,78 |
| 57 | 651 600,43 | 2 490 461,77 |
| 58 | 651 596,36 | 2 490 462,12 |
| 59 | 651 595,04 | 2 490 459,72 |
| 60 | 651 595,92 | 2 490 456,98 |
| 61 | 651 595,81 | 2 490 451,03 |
| 62 | 651 595,67 | 2 490 446,88 |
| 63 | 651 585,81 | 2 490 447,29 |
| 64 | 651 583,50 | 2 490 447,22 |
| 65 | 651 582,34 | 2 490 443,47 |
| 66 | 651 581,80 | 2 490 433,41 |
| 67 | 651 579,00 | 2 490 417,13 |
| 68 | 651 578,05 | 2 490 417,13 |
| 69 | 651 558,54 | 2 490 417,62 |
| 70 | 651 552,91 | 2 490 414,23 |
| 71 | 651 550,90 | 2 490 409,77 |
| 72 | 651 550,11 | 2 490 405,74 |
| 73 | 651 549,52 | 2 490 405,25 |
| 74 | 651 535,03 | 2 490 406,99 |
| 75 | 651 522,83 | 2 490 408,36 |
| 76 | 651 503,70 | 2 490 410,32 |
| 77 | 651 495,82 | 2 490 411,35 |
| 78 | 651 489,96 | 2 490 410,75 |
| 79 | 651 485,41 | 2 490 411,34 |
| 80 | 651 485,58 | 2 490 413,09 |
| 81 | 651 484,19 | 2 490 417,03 |
| 82 | 651 481,15 | 2 490 422,05 |
| 83 | 651 481,74 | 2 490 432,04 |
| 84 | 651 416,14 | 2 490 441,08 |
| 85 | 651 348,65 | 2 490 450,82 |
| 86 | 651 293,71 | 2 490 458,43 |
| 87 | 651 302,12 | 2 490 518,75 |
| 88 | 651 312,52 | 2 490 594,42 |
| 89 | 651 322,15 | 2 490 663,57 |
| 90 | 651 331,98 | 2 490 734,21 |
| 91 | 651 341,74 | 2 490 805,61 |
| 92 | 651 352,04 | 2 490 880,22 |
| 93 | 651 363,26 | 2 490 965,15 |
| 94 | 651 373,79 | 2 491 041,61 |
| 95 | 651 383,65 | 2 491 112,57 |
| 96 | 651 393,62 | 2 491 186,83 |
| 97 | 651 402,50 | 2 491 253,45 |
| 98 | 651 412,25 | 2 491 323,54 |
| 99 | 651 437,47 | 2 491 385,14 |
| 100 | 651 464,09 | 2 491 451,10 |
| 101 | 651 492,26 | 2 491 519,98 |
| 102 | 651 518,70 | 2 491 582,94 |
| 103 | 651 543,06 | 2 491 644,20 |
| 104 | 651 570,10 | 2 491 711,09 |
| 105 | 651 594,65 | 2 491 771,41 |
| 106 | 651 622,45 | 2 491 840,01 |
| 107 | 651 649,45 | 2 491 907,50 |
| 108 | 651 672,52 | 2 491 965,15 |
| 109 | 651 697,33 | 2 492 026,18 |
| 110 | 651 723,12 | 2 492 089,59 |
| 111 | 651 754,82 | 2 492 167,25 |

| | | |
|-----|------------|--------------|
| 112 | 651 778,70 | 2 492 225,48 |
| 113 | 651 804,43 | 2 492 285,25 |
| 114 | 651 834,61 | 2 492 361,29 |
| 115 | 651 858,38 | 2 492 420,94 |
| 116 | 651 883,95 | 2 492 485,61 |
| 117 | 651 912,07 | 2 492 553,73 |
| 118 | 651 938,14 | 2 492 617,96 |
| 119 | 651 963,69 | 2 492 680,06 |
| 120 | 651 990,99 | 2 492 747,18 |
| 121 | 652 001,94 | 2 492 774,67 |
| 122 | 652 018,65 | 2 492 816,68 |
| 123 | 652 043,01 | 2 492 875,13 |
| 124 | 652 068,74 | 2 492 939,35 |
| 125 | 652 094,47 | 2 493 002,20 |
| 126 | 652 120,97 | 2 493 067,72 |
| 127 | 652 147,39 | 2 493 132,72 |
| 128 | 652 173,38 | 2 493 196,82 |
| 129 | 652 199,20 | 2 493 261,77 |
| 130 | 652 225,75 | 2 493 327,34 |
| 131 | 652 252,40 | 2 493 392,82 |
| 132 | 652 277,70 | 2 493 454,62 |
| 133 | 652 304,65 | 2 493 521,78 |
| 134 | 652 330,42 | 2 493 585,98 |
| 135 | 652 356,04 | 2 493 649,16 |
| 136 | 652 380,30 | 2 493 709,72 |
| 137 | 652 405,06 | 2 493 771,65 |
| 138 | 652 428,34 | 2 493 828,10 |
| 139 | 652 489,32 | 2 493 844,44 |
| 140 | 652 553,74 | 2 493 861,79 |
| 141 | 652 618,79 | 2 493 878,63 |
| 142 | 652 679,32 | 2 493 894,97 |
| 143 | 652 744,05 | 2 493 911,79 |
| 144 | 652 818,31 | 2 493 931,27 |
| 145 | 652 881,09 | 2 493 947,83 |
| 146 | 652 948,36 | 2 493 965,59 |
| 147 | 653 012,48 | 2 493 982,47 |
| 148 | 653 075,85 | 2 493 998,98 |
| 149 | 653 140,22 | 2 494 016,70 |
| 150 | 653 210,00 | 2 494 035,35 |
| 151 | 653 280,13 | 2 494 053,73 |
| 152 | 653 342,53 | 2 494 070,16 |
| 153 | 653 414,25 | 2 494 088,81 |
| 154 | 653 478,93 | 2 494 106,32 |
| 155 | 653 546,75 | 2 494 124,06 |
| 156 | 653 614,33 | 2 494 141,64 |
| 157 | 653 681,07 | 2 494 159,25 |
| 158 | 653 747,04 | 2 494 177,48 |
| 159 | 653 815,17 | 2 494 195,14 |
| 160 | 653 881,91 | 2 494 213,11 |
| 161 | 653 937,76 | 2 494 227,32 |
| 162 | 654 011,17 | 2 494 246,57 |
| 163 | 654 091,55 | 2 494 267,91 |
| 164 | 654 073,87 | 2 494 353,80 |
| 165 | 654 059,07 | 2 494 421,96 |
| 166 | 654 045,14 | 2 494 489,84 |
| 167 | 654 031,73 | 2 494 558,88 |
| 168 | 653 990,93 | 2 494 756,72 |
| 169 | 653 978,45 | 2 494 820,71 |
| 170 | 653 963,87 | 2 494 891,30 |
| 171 | 653 949,00 | 2 494 965,83 |
| 172 | 653 935,10 | 2 495 032,48 |
| 173 | 653 921,15 | 2 495 099,74 |
| 174 | 653 907,49 | 2 495 168,33 |

| | | |
|-----|------------|--------------|
| 175 | 653 891,63 | 2 495 247,60 |
| 176 | 653 881,12 | 2 495 296,73 |
| 177 | 653 868,33 | 2 495 359,89 |
| 178 | 653 855,54 | 2 495 423,02 |
| 179 | 653 843,71 | 2 495 480,74 |
| 180 | 653 827,75 | 2 495 560,52 |
| 181 | 653 811,16 | 2 495 642,41 |
| 182 | 653 799,42 | 2 495 700,14 |
| 183 | 653 787,29 | 2 495 759,56 |
| 184 | 653 774,53 | 2 495 824,31 |
| 185 | 653 760,43 | 2 495 893,93 |
| 186 | 653 747,21 | 2 495 958,61 |
| 187 | 653 733,76 | 2 496 024,91 |
| 188 | 653 720,36 | 2 496 089,64 |
| 189 | 653 705,98 | 2 496 160,14 |
| 190 | 653 692,94 | 2 496 224,28 |
| 191 | 653 678,86 | 2 496 293,74 |
| 192 | 653 665,40 | 2 496 359,54 |
| 193 | 653 651,10 | 2 496 426,15 |
| 194 | 653 637,99 | 2 496 494,26 |
| 195 | 653 624,48 | 2 496 560,51 |
| 196 | 653 610,88 | 2 496 626,37 |
| 197 | 653 596,09 | 2 496 699,84 |
| 198 | 653 583,77 | 2 496 759,07 |
| 199 | 653 550,89 | 2 496 813,34 |
| 200 | 653 562,31 | 2 496 758,15 |
| 201 | 653 575,32 | 2 496 695,59 |
| 202 | 653 590,11 | 2 496 622,13 |
| 203 | 653 603,71 | 2 496 556,24 |
| 204 | 653 617,20 | 2 496 490,14 |
| 205 | 653 630,32 | 2 496 421,92 |
| 206 | 653 644,65 | 2 496 355,19 |
| 207 | 653 658,09 | 2 496 289,51 |
| 208 | 653 672,16 | 2 496 220,07 |
| 209 | 653 685,21 | 2 496 155,92 |
| 210 | 653 699,59 | 2 496 085,38 |
| 211 | 653 712,99 | 2 496 020,66 |
| 212 | 653 726,44 | 2 495 954,38 |
| 213 | 653 739,65 | 2 495 889,70 |
| 214 | 653 753,74 | 2 495 820,16 |
| 215 | 653 766,50 | 2 495 755,39 |
| 216 | 653 778,65 | 2 495 695,90 |
| 217 | 653 790,39 | 2 495 638,19 |
| 218 | 653 806,96 | 2 495 556,34 |
| 219 | 653 822,93 | 2 495 476,53 |
| 220 | 653 834,76 | 2 495 418,79 |
| 221 | 653 847,55 | 2 495 355,68 |
| 222 | 653 860,37 | 2 495 292,41 |
| 223 | 653 870,87 | 2 495 243,30 |
| 224 | 653 886,70 | 2 495 164,17 |
| 225 | 653 900,38 | 2 495 095,51 |
| 226 | 653 914,34 | 2 495 028,17 |
| 227 | 653 928,23 | 2 494 961,59 |
| 228 | 653 943,09 | 2 494 887,09 |
| 229 | 653 957,67 | 2 494 816,54 |
| 230 | 653 970,14 | 2 494 752,55 |
| 231 | 654 010,95 | 2 494 554,72 |
| 232 | 654 024,35 | 2 494 485,69 |
| 233 | 654 038,33 | 2 494 417,58 |
| 234 | 654 053,13 | 2 494 349,42 |
| 235 | 654 066,74 | 2 494 283,26 |
| 236 | 654 005,76 | 2 494 267,07 |
| 237 | 653 932,46 | 2 494 247,84 |

| | | |
|-----|------------|--------------|
| 238 | 653 876,55 | 2 494 233,62 |
| 239 | 653 809,75 | 2 494 215,63 |
| 240 | 653 741,56 | 2 494 197,96 |
| 241 | 653 675,54 | 2 494 179,71 |
| 242 | 653 608,96 | 2 494 162,15 |
| 243 | 653 541,40 | 2 494 144,57 |
| 244 | 653 473,48 | 2 494 126,81 |
| 245 | 653 408,81 | 2 494 109,30 |
| 246 | 653 337,16 | 2 494 090,67 |
| 247 | 653 274,73 | 2 494 074,23 |
| 248 | 653 204,58 | 2 494 055,84 |
| 249 | 653 134,67 | 2 494 037,16 |
| 250 | 653 070,37 | 2 494 019,46 |
| 251 | 653 007,11 | 2 494 002,98 |
| 252 | 652 942,96 | 2 493 986,09 |
| 253 | 652 875,68 | 2 493 968,32 |
| 254 | 652 812,92 | 2 493 951,78 |
| 255 | 652 738,69 | 2 493 932,30 |
| 256 | 652 673,89 | 2 493 915,46 |
| 257 | 652 613,38 | 2 493 899,13 |
| 258 | 652 548,33 | 2 493 882,29 |
| 259 | 652 483,82 | 2 493 864,92 |
| 260 | 652 412,74 | 2 493 845,87 |
| 261 | 652 385,42 | 2 493 779,63 |
| 262 | 652 360,62 | 2 493 717,59 |
| 263 | 652 336,38 | 2 493 657,09 |
| 264 | 652 310,76 | 2 493 593,91 |
| 265 | 652 284,98 | 2 493 529,68 |
| 266 | 652 258,06 | 2 493 462,58 |
| 267 | 652 232,77 | 2 493 400,84 |
| 268 | 652 206,10 | 2 493 335,31 |
| 269 | 652 179,52 | 2 493 269,67 |
| 270 | 652 153,71 | 2 493 204,72 |
| 271 | 652 127,74 | 2 493 140,68 |
| 272 | 652 101,32 | 2 493 075,69 |
| 273 | 652 074,84 | 2 493 010,19 |
| 274 | 652 049,09 | 2 492 947,31 |
| 275 | 652 023,39 | 2 492 883,16 |
| 276 | 651 999,01 | 2 492 824,67 |
| 277 | 651 982,24 | 2 492 782,51 |
| 278 | 651 971,33 | 2 492 755,09 |
| 279 | 651 944,06 | 2 492 688,09 |
| 280 | 651 918,52 | 2 492 625,98 |
| 281 | 651 892,45 | 2 492 561,76 |
| 282 | 651 864,29 | 2 492 493,56 |
| 283 | 651 838,67 | 2 492 428,76 |
| 284 | 651 814,92 | 2 492 369,13 |
| 285 | 651 784,84 | 2 492 293,35 |
| 286 | 651 759,15 | 2 492 233,70 |
| 287 | 651 735,20 | 2 492 175,27 |
| 288 | 651 703,49 | 2 492 097,59 |
| 289 | 651 677,70 | 2 492 034,17 |
| 290 | 651 652,86 | 2 491 973,08 |
| 291 | 651 629,76 | 2 491 915,37 |
| 292 | 651 602,79 | 2 491 847,93 |
| 293 | 651 575,01 | 2 491 779,39 |
| 294 | 651 550,46 | 2 491 719,05 |
| 295 | 651 523,38 | 2 491 652,09 |
| 296 | 651 499,08 | 2 491 590,97 |
| 297 | 651 472,67 | 2 491 528,09 |
| 298 | 651 444,45 | 2 491 459,08 |
| 299 | 651 417,83 | 2 491 393,13 |
| 300 | 651 391,62 | 2 491 329,10 |

| | | |
|-----|------------|--------------|
| 301 | 651 380,97 | 2 491 252,39 |
| 302 | 651 372,60 | 2 491 189,63 |
| 303 | 651 362,65 | 2 491 115,44 |
| 304 | 651 352,79 | 2 491 044,51 |
| 305 | 651 342,25 | 2 490 967,99 |
| 306 | 651 331,04 | 2 490 883,06 |
| 307 | 651 320,74 | 2 490 808,50 |
| 308 | 651 310,98 | 2 490 737,10 |
| 309 | 651 301,16 | 2 490 666,50 |
| 310 | 651 291,52 | 2 490 597,32 |
| 311 | 651 281,12 | 2 490 521,66 |
| 312 | 651 269,78 | 2 490 440,34 |
| 313 | 651 345,69 | 2 490 429,82 |
| 314 | 651 413,18 | 2 490 420,09 |
| 315 | 651 478,85 | 2 490 411,04 |
| 316 | 651 479,44 | 2 490 421,02 |
| 317 | 651 482,37 | 2 490 416,17 |
| 318 | 651 483,55 | 2 490 412,84 |
| 319 | 651 483,24 | 2 490 409,60 |
| 320 | 651 489,94 | 2 490 408,73 |
| 321 | 651 495,79 | 2 490 409,34 |
| 322 | 651 503,47 | 2 490 408,33 |
| 323 | 651 522,62 | 2 490 406,38 |
| 324 | 651 534,80 | 2 490 405,00 |
| 325 | 651 550,14 | 2 490 403,16 |
| 326 | 651 551,94 | 2 490 404,66 |
| 327 | 651 552,82 | 2 490 409,16 |
| 328 | 651 554,48 | 2 490 412,84 |
| 329 | 651 559,08 | 2 490 415,61 |
| 330 | 651 578,03 | 2 490 415,13 |
| 331 | 651 580,68 | 2 490 415,13 |
| 332 | 651 583,79 | 2 490 433,18 |
| 333 | 651 584,32 | 2 490 443,12 |
| 334 | 651 584,99 | 2 490 445,26 |
| 335 | 651 585,80 | 2 490 445,29 |
| 336 | 651 597,60 | 2 490 444,80 |
| 337 | 651 597,81 | 2 490 450,98 |
| 338 | 651 597,93 | 2 490 457,27 |
| 339 | 651 597,21 | 2 490 459,51 |
| 340 | 651 597,49 | 2 490 460,02 |
| 56 | 651 600,26 | 2 490 459,78 |