

Городской округ Архангельской области «Северодвинск»

**ЗАМЕСТИТЕЛЬ ГЛАВЫ АДМИНИСТРАЦИИ СЕВЕРОДВИНСКА
ПО ГОРОДСКОМУ ХОЗЯЙСТВУ**

РАСПОРЯЖЕНИЕ

от 24.06.2022 № 646-1/22
г. Северодвинск Архангельской области

**Об установлении
публичного сервитута**

На основании ходатайства публичного акционерного общества «Россети Северо-Запад» от 11.05.2022 вх. № 04-06-01/2338, в соответствии с главой V.7 Земельного кодекса Российской Федерации, статьей 3.6 Федерального закона от 25.10.2001 № 137-ФЗ «О введении в действие Земельного кодекса Российской Федерации»:

1. Установить в пользу публичного акционерного общества «Россети Северо-Запад» (ОГРН: 1047855175785, ИНН: 7802312751) публичный сервитут общей площадью 173441 кв. м с целью эксплуатации объекта электросетевого хозяйства (Воздушная ЛЭП высокого напряжения – фидер «Теплица-2») в отношении земель кадастровых кварталов 29:28:108307, 29:28:602004 и частей земельных участков с кадастровыми номерами:

29:28:108307:19, местоположение установлено относительно ориентира, расположенного за пределами участка. Ориентир главный корпус ТЭЦ-1. Участок находится примерно в 5000 м от ориентира по направлению на юго-восток. Почтовый адрес ориентира: обл. Архангельская, г. Северодвинск, ш. Ягринское, дом 1/32;

29:28:108307:65, местоположение установлено относительно ориентира, расположенного в границах участка. Ориентир здание жилое. Почтовый адрес ориентира: обл. Архангельская, г. Северодвинск, ул. Окружная, дом 23;

29:28:108307:257, обл. Архангельская, г. Северодвинск, Архангельское шоссе;

29:28:108307:258, обл. Архангельская, г. Северодвинск, Архангельское шоссе;

29:28:108307:273, местоположение установлено относительно ориентира – здания, расположенного за пределами границ земельного участка по адресу: Архангельская обл., г. Северодвинск, ул. Окружная, д. 21,

примерно в 1250 м по направлению на юго-восток от ориентира;

29:28:108307:755, местоположение установлено относительно ориентира-здания, расположенного в пределах границ земельного участка по адресу: Архангельская область, Северодвинск, город Северодвинск, улица Окружная, дом 23;

29:28:108307:766, Архангельская область, Северодвинск, г. Северодвинск, Архангельское шоссе, 3, примерно в 2300 м по направлению на юго-восток;

29:28:108307:769, местоположение земельного участка установлено относительно ориентира – здания, расположенного в границах земельного участка по адресу: Архангельская область, Северодвинск, г. Северодвинск, ул. Окружная, дом 23, строение 1;

29:28:108307:770, местоположение земельного участка установлено относительно ориентира – здания, расположенного в границах земельного участка по адресу: Архангельская область, Северодвинск, г. Северодвинск, ул. Окружная, дом 23, строение 31;

29:28:108307:772, местоположение установлено относительно ориентира – здания, расположенного в границах земельного участка по адресу: Архангельская область, Северодвинск, город Северодвинск, улица Окружная, дом 23, строение 16;

29:28:000000:41 (входящий в ЕЗП: 29:28:108307:128), местоположение установлено относительно ориентира, расположенного в границах участка. Почтовый адрес ориентира: установлено относительно ориентира, расположенного за пределами участка. Ориентир ТЭЦ-2. Участок находится примерно в 2370 м от ориентира по направлению на восток. Почтовый адрес ориентира: обл. Архангельская, г. Северодвинск, ул. Окружная, дом 21;

29:28:108307:129 (входящий в ЕЗП: 29:28:108307:132), местоположение установлено относительно ориентира, расположенного за пределами участка. Ориентир ТЭЦ-2. Участок находится примерно в 2870 м от ориентира по направлению на юго-восток. Почтовый адрес ориентира: обл. Архангельская, г. Северодвинск, ул. Окружная, дом 21;

29:28:108307:133(входящий в ЕЗП: 29:28:108307:179), местоположение установлено относительно ориентира, расположенного за пределами участка. Ориентир ТЭЦ-2. Участок находится примерно в 2860 м от ориентира по направлению на юго-восток. Почтовый адрес ориентира: обл. Архангельская, г. Северодвинск, ул. Окружная, дом 21;

29:28:108307:199(входящие в ЕЗП: 29:28:108307:200, 29:28:108307:201, 29:28:108307:202, 29:28:108307:203), местоположение установлено относительно ориентира, расположенного за пределами участка. Ориентир ТЭЦ-2. Участок находится примерно в 3078 м от ориентира по направлению на юго-восток. Почтовый адрес ориентира: обл. Архангельская, г. Северодвинск, ул. Окружная, дом 21;

29:16:000000:5145, Архангельская область, Приморский район, Северодвинское лесничество, Северодвинское участковое лесничество,

кварталы 1ч, 2ч, 3ч, 4-7, 8ч, 10ч-21ч, 22-24, 25ч, 26, 27ч-45ч, 46-50, 51ч-59ч, 61ч, 62, 63ч-65ч, 66-81, 82ч, 83ч, 85-88, 89ч, 90ч, 91-117;

29:16:000000:4 (входящий в ЕЗП: 29:16:191501:94), местоположение установлено относительно ориентира, расположенного за пределами участка. Почтовый адрес ориентира: обл. Архангельская, р-н Холмогорский.

2. Утвердить границы публичного сервитута согласно прилагаемому графическому описанию местоположения границ публичного сервитута (номер регистрации – 365/2022).

3. Срок публичного сервитута установить на 49 лет.

4. В отношении земель и частей земельных участков, указанных в пункте 1 распоряжения, установить свободный график проведения работ при осуществлении деятельности, для обеспечения которой устанавливается публичный сервитут.

5. Владелец публичного сервитута обязан привести земельный участок в состояние, пригодное для его использования в соответствии с разрешенным использованием, снести инженерное сооружение, для которого был установлен публичный сервитут, в срок не позднее чем три месяца после завершения его эксплуатации.

6. Владелец публичного сервитута вправе до окончания срока публичного сервитута обратиться с ходатайством об установлении публичного сервитута на новый срок.

7. Отделу по связям со средствами массовой информации Администрации Северодвинска в течение 5 рабочих дней со дня принятия решения об установлении публичного сервитута опубликовать (обнародовать) настоящее распоряжение в бюллетене нормативно-правовых актов муниципального образования «Северодвинск» «Вполне официально», разместить полный текст распоряжения в сетевом издании «Вполне официально» (вполне-официально.рф) и на официальном интернет-сайте Администрации Северодвинска.

8. Публичный сервитут считается установленным со дня внесения сведений о нем в Единый государственный реестр недвижимости.

И.о. заместителя Главы Администрации
Северодвинска по городскому хозяйству



И.С. Сахарова

Графическое описание местоположения границ публичного сервитута для эксплуатации объекта электросетевого хозяйства: «Воздушная ЛЭП высокого напряжения - фидер «Теплица-2»»

Приложение
к распоряжению заместителя Главы администрации
Северодвинска по городскому хозяйству
от 24.06.2022 № 606-р/г

на части земельных участков с кадастровыми номерами 29:28:108307:19; 29:28:108307:65, 29:28:108307:257;
29:28:108307:258, 29:28:108307:273, 29:28:108307:755, 29:28:108307:766, 29:28:108307:769, 29:28:108307:770,
29:28:108307:772, 29:28:000000:41(входящий в ЕЗП: 29:28:108307:128), 29:28:108307:129(входящий в ЕЗП:
29:28:108307:132), 29:28:108307:133(входящий в ЕЗП: 29:28:108307:179), 29:28:108307:199(входящие в ЕЗП:
29:28:108307:200, 29:28:108307:201, 29:28:108307:202, 29:28:108307:203), 29:16:000000:5145, 29:16:000000:4(входящий в ЕЗП:
29:16:191501:94), землях кадастровых кварталов: 29:28:108307, 29:28:602004, на кадастровом плане территории
кадастровых кварталов: 29:28:108307, 29:28:602004.

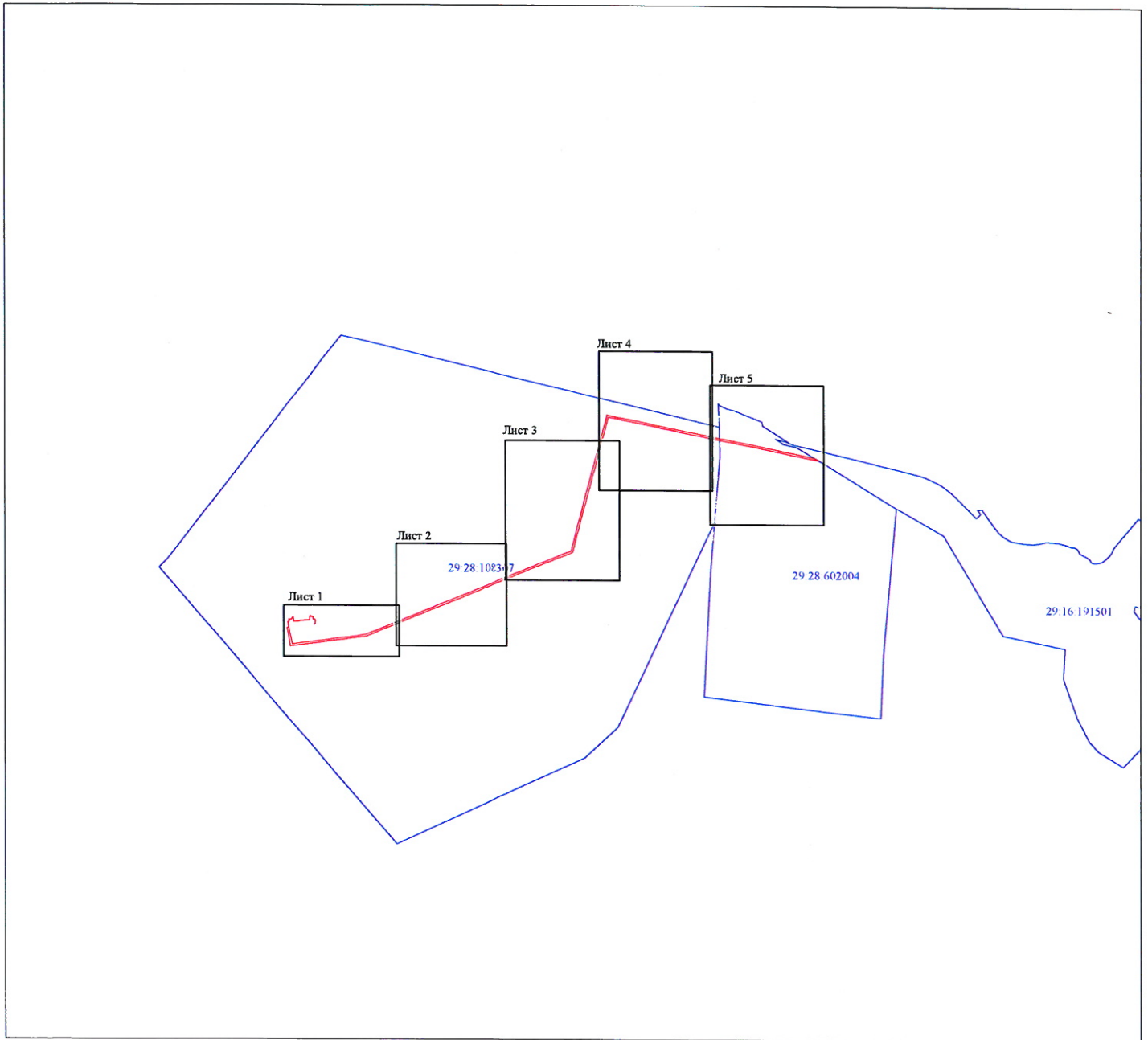

Местоположение объекта: Архангельская область, городской округ Архангельской области "Северодвинск", город Северодвинск



Масштаб 1:50 000

Каталог координат представлен
в приложении №1

Условные обозначения:

-  -проектные границы публичного сервитута «Воздушная ЛЭП высокого напряжения - фидер «Теплица-2»»;
-  -обозначение кадастрового квартала.

Номер регистрации:

385/1092

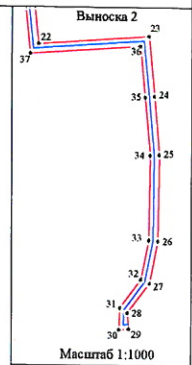
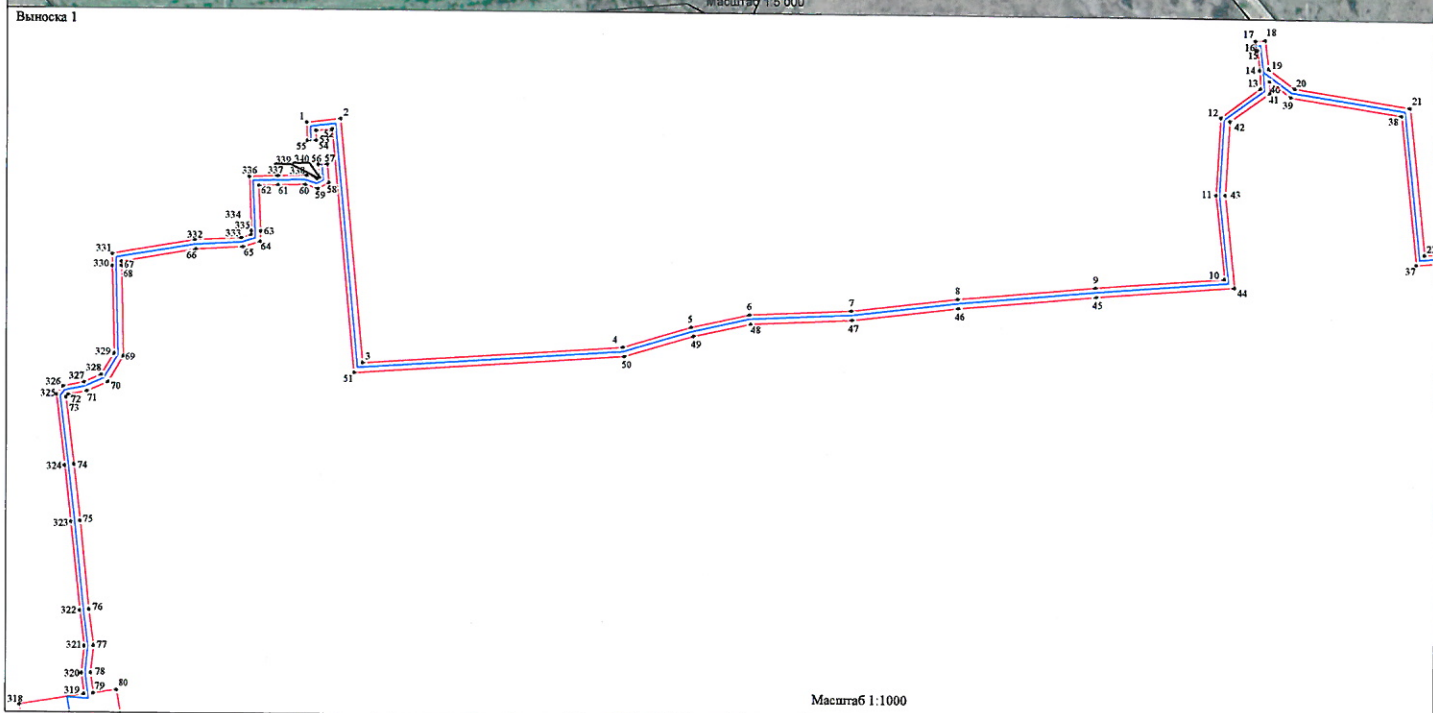

Условные обозначения:

- проектные границы публичного сервитута «Воздушная ЛЭП высокого напряжения - фидер «Теплица-2»»;
- 1 — обозначение и номера поворотных точек границ публичного сервитута;
- 29.28.103094 — обозначение кадастрового квартала;
- 6 — обозначение земельного участка, сведения о котором содержатся в ЕГРН;
- линия электропередачи «Воздушная ЛЭП высокого напряжения - фидер «Теплица-2»»;
- :512 (6) — обозначение контура многоконтурного земельного участка.



Масштаб 1:5 000

Условные обозначения:

- - проектные границы публичного сервитута «Воздушная ЛЭП высокого напряжения - фидер «Теплица-2»»,
- 1 - обозначение и номера поворотных точек границ публичного сервитута,
- 29.28.103094 - обозначение кадастрового квартала,
- 50 - обозначение земельного участка, сведения о котором содержатся в ЕГРН,
- - линия электропередач «Воздушная ЛЭП высокого напряжения - фидер «Теплица-2»»,
- 5152 (6) - обозначение контура многоконтурного земельного участка.



Масштаб 1:5 000

Условные обозначения:

- - проектные границы публичного сервитута «Воздушная ЛЭП высокого напряжения - фидер «Теплица-2»»;
- 1 • - обозначение и номера поворотных точек границ публичного сервитута;
- 29.28.103094 - обозначение кадастрового квартала;
- .6 - обозначение земельного участка, сведения о котором содержатся в ЕГРН;
- - линия электропередач «Воздушная ЛЭП высокого напряжения - фидер «Теплица-2»»;
- :5152 (6) - обозначение контура многоконтурного земельного участка.



Масштаб 1:5 000

Условные обозначения:

- - проектные границы публичного сервитута «Воздушная ЛЭП высокого напряжения - фидер «Теплица-2»»;
- 1 - обозначение и номера поворотных точек границ публичного сервитута;
- 29.28.103094 - обозначение кадастрового квартала;
- обозначение земельного участка, сведения о котором содержатся в ЕГРН;
- - линия электропередач «Воздушная ЛЭП высокого напряжения - фидер «Теплица-2»»;
- 5152 (6) - обозначение контура многоконтурного земельного участка.

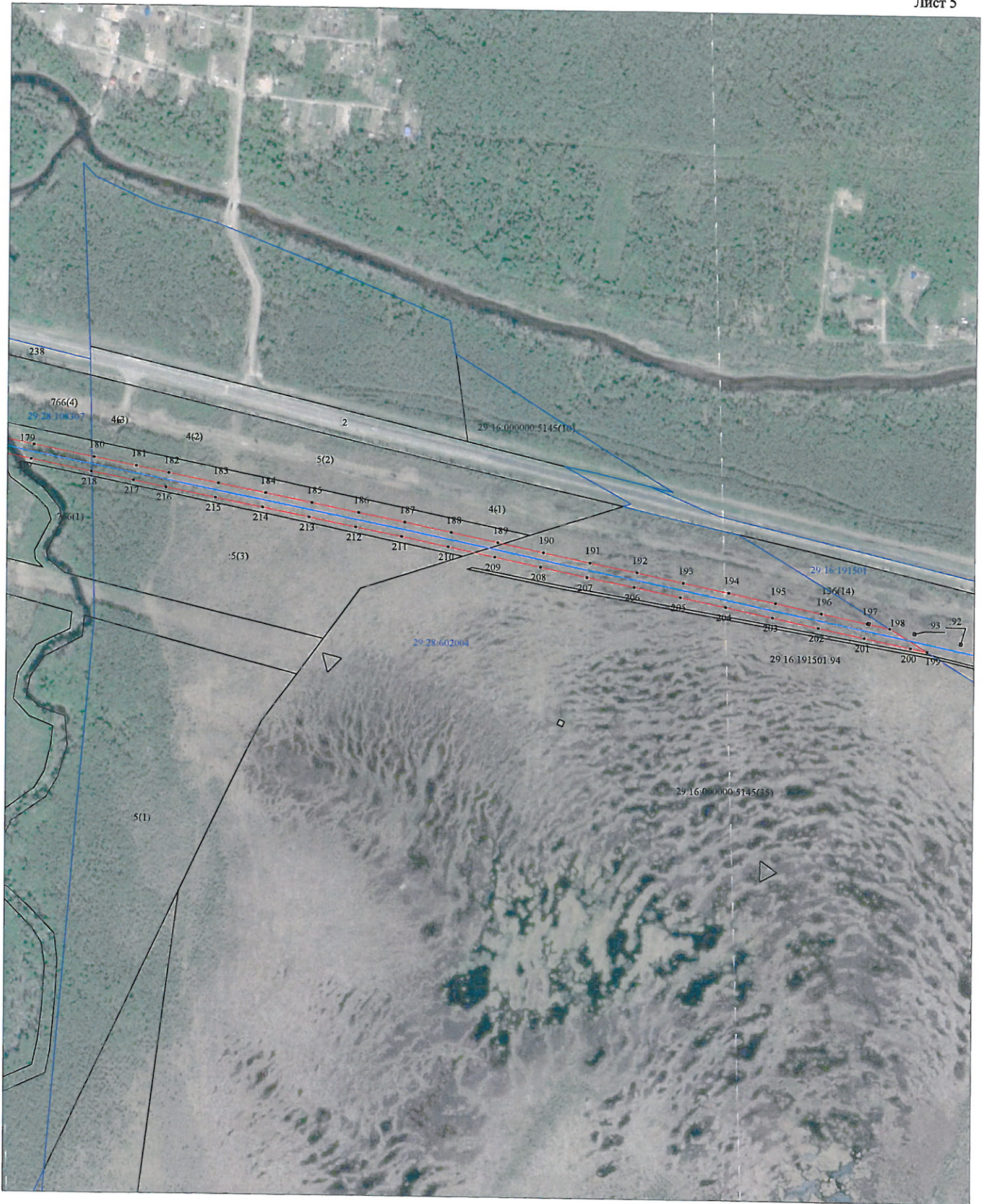

Масштаб 1:5 000

Условные обозначения:

- - проектные границы публичного сервитута «Воздушная ЛЭП высокого напряжения - фидер «Теплица-2»»;
- 1 • - обозначение и номера поворотных точек границ публичного сервитута;
- 29.28.103094 - обозначение кадастрового квартала;
- 5 - обозначение земельного участка, сведения о котором содержатся в ЕГРН;
- - линия электропередач «Воздушная ЛЭП высокого напряжения - фидер «Теплица-2»»;
- 5152 (6) - обозначение контура многоконтурного земельного участка.

**Каталог координат границ публичного сервитута
объекта электросетевого хозяйства: "Воздушная ЛЭП высокого напряжения - фидер «Теплица-2»"**

| Площадь публичного сервитута: 173 441 кв.м. | | |
|--|---------------|--------------|
| Метод определения координат: Метод спутниковых геодезических измерений (определений) | | |
| Система координат: МСК - 29, зона 2 | | |
| Средняя квадратичная погрешность определения координат характерных точек контура (Mт) = 0,10 м | | |
| Обозначение характерных точек границ | Координаты, м | |
| | X | Y |
| 1 | 2 | 3 |
| 1 | 651 609,42 | 2 490 457,23 |
| 2 | 651 610,27 | 2 490 464,61 |
| 3 | 651 557,48 | 2 490 469,49 |
| 4 | 651 561,37 | 2 490 525,60 |
| 5 | 651 565,87 | 2 490 540,50 |
| 6 | 651 568,68 | 2 490 553,16 |
| 7 | 651 569,75 | 2 490 575,37 |
| 8 | 651 572,52 | 2 490 598,27 |
| 9 | 651 575,32 | 2 490 628,28 |
| 10 | 651 577,57 | 2 490 656,15 |
| 11 | 651 595,72 | 2 490 654,22 |
| 12 | 651 612,53 | 2 490 655,22 |
| 13 | 651 618,98 | 2 490 663,82 |
| 14 | 651 622,93 | 2 490 663,59 |
| 15 | 651 627,30 | 2 490 663,06 |
| 16 | 651 627,28 | 2 490 662,79 |
| 17 | 651 629,27 | 2 490 662,61 |
| 18 | 651 629,47 | 2 490 664,81 |
| 19 | 651 623,18 | 2 490 665,57 |
| 20 | 651 619,07 | 2 490 671,26 |
| 21 | 651 615,22 | 2 490 696,29 |
| 22 | 651 583,37 | 2 490 699,56 |
| 23 | 651 585,16 | 2 490 723,51 |
| 24 | 651 572,14 | 2 490 724,73 |
| 25 | 651 559,50 | 2 490 725,85 |
| 26 | 651 540,88 | 2 490 725,63 |
| 27 | 651 531,76 | 2 490 723,79 |
| 28 | 651 525,35 | 2 490 718,96 |
| 29 | 651 521,90 | 2 490 719,27 |
| 30 | 651 521,74 | 2 490 717,14 |
| 31 | 651 526,43 | 2 490 717,35 |
| 32 | 651 532,59 | 2 490 721,92 |
| 33 | 651 541,09 | 2 490 723,63 |
| 34 | 651 559,42 | 2 490 723,85 |
| 35 | 651 571,96 | 2 490 722,74 |
| 36 | 651 583,02 | 2 490 721,70 |
| 37 | 651 581,23 | 2 490 697,76 |
| 38 | 651 613,48 | 2 490 694,46 |
| 39 | 651 617,17 | 2 490 670,48 |
| 40 | 651 620,59 | 2 490 665,74 |
| 41 | 651 618,00 | 2 490 665,87 |
| 42 | 651 611,77 | 2 490 657,18 |
| 43 | 651 595,77 | 2 490 656,23 |
| 44 | 651 575,74 | 2 490 658,36 |
| 45 | 651 573,33 | 2 490 628,45 |
| 46 | 651 570,53 | 2 490 598,48 |
| 47 | 651 567,76 | 2 490 575,54 |
| 48 | 651 566,69 | 2 490 553,42 |
| 49 | 651 563,93 | 2 490 541,00 |
| 50 | 651 559,39 | 2 490 525,97 |

| | | |
|-----|------------|--------------|
| 51 | 651 555,35 | 2 490 467,68 |
| 52 | 651 608,05 | 2 490 462,81 |
| 53 | 651 607,64 | 2 490 459,28 |
| 54 | 651 605,49 | 2 490 459,34 |
| 55 | 651 605,43 | 2 490 457,34 |
| 1 | 651 609,42 | 2 490 457,23 |
| | | |
| 56 | 651 600,31 | 2 490 459,77 |
| 57 | 651 600,37 | 2 490 461,77 |
| 58 | 651 596,36 | 2 490 462,12 |
| 59 | 651 595,04 | 2 490 459,72 |
| 60 | 651 595,92 | 2 490 456,98 |
| 61 | 651 595,81 | 2 490 451,03 |
| 62 | 651 595,67 | 2 490 446,88 |
| 63 | 651 585,81 | 2 490 447,29 |
| 64 | 651 583,50 | 2 490 447,22 |
| 65 | 651 582,34 | 2 490 443,47 |
| 66 | 651 581,80 | 2 490 433,41 |
| 67 | 651 579,00 | 2 490 417,13 |
| 68 | 651 578,05 | 2 490 417,13 |
| 69 | 651 558,54 | 2 490 417,62 |
| 70 | 651 552,91 | 2 490 414,23 |
| 71 | 651 550,90 | 2 490 409,77 |
| 72 | 651 550,11 | 2 490 405,74 |
| 73 | 651 549,52 | 2 490 405,25 |
| 74 | 651 535,03 | 2 490 406,99 |
| 75 | 651 522,83 | 2 490 408,36 |
| 76 | 651 503,70 | 2 490 410,32 |
| 77 | 651 495,82 | 2 490 411,35 |
| 78 | 651 489,96 | 2 490 410,74 |
| 79 | 651 485,57 | 2 490 411,32 |
| 80 | 651 486,40 | 2 490 416,32 |
| 81 | 651 422,37 | 2 490 427,01 |
| 82 | 651 350,46 | 2 490 439,50 |
| 83 | 651 283,61 | 2 490 450,84 |
| 84 | 651 291,59 | 2 490 508,83 |
| 85 | 651 301,26 | 2 490 578,96 |
| 86 | 651 310,61 | 2 490 649,42 |
| 87 | 651 319,75 | 2 490 719,37 |
| 88 | 651 330,46 | 2 490 799,15 |
| 89 | 651 340,87 | 2 490 877,80 |
| 90 | 651 350,69 | 2 490 952,46 |
| 91 | 651 359,28 | 2 491 016,94 |
| 92 | 651 367,36 | 2 491 078,87 |
| 93 | 651 374,37 | 2 491 133,16 |
| 94 | 651 380,86 | 2 491 181,69 |
| 95 | 651 388,02 | 2 491 232,99 |
| 96 | 651 394,82 | 2 491 283,09 |
| 97 | 651 401,56 | 2 491 330,23 |
| 98 | 651 426,52 | 2 491 391,82 |
| 99 | 651 452,84 | 2 491 456,52 |
| 100 | 651 479,63 | 2 491 521,88 |
| 101 | 651 505,77 | 2 491 585,38 |
| 102 | 651 532,38 | 2 491 650,03 |
| 103 | 651 559,27 | 2 491 715,67 |
| 104 | 651 583,73 | 2 491 776,82 |
| 105 | 651 612,22 | 2 491 845,28 |
| 106 | 651 639,24 | 2 491 911,71 |
| 107 | 651 663,83 | 2 491 972,81 |
| 108 | 651 686,95 | 2 492 028,28 |
| 109 | 651 712,90 | 2 492 093,55 |
| 110 | 651 743,07 | 2 492 167,15 |
| 111 | 651 769,03 | 2 492 230,67 |

| | | |
|-----|------------|--------------|
| 112 | 651 796,79 | 2 492 299,07 |
| 113 | 651 823,24 | 2 492 363,84 |
| 114 | 651 847,82 | 2 492 424,96 |
| 115 | 651 875,18 | 2 492 492,16 |
| 116 | 651 901,34 | 2 492 555,86 |
| 117 | 651 927,51 | 2 492 619,80 |
| 118 | 651 952,97 | 2 492 684,34 |
| 119 | 651 980,02 | 2 492 751,29 |
| 120 | 651 990,71 | 2 492 777,16 |
| 121 | 652 006,93 | 2 492 817,83 |
| 122 | 652 032,82 | 2 492 880,82 |
| 123 | 652 058,28 | 2 492 943,27 |
| 124 | 652 084,62 | 2 493 008,82 |
| 125 | 652 110,65 | 2 493 072,68 |
| 126 | 652 137,51 | 2 493 138,13 |
| 127 | 652 161,92 | 2 493 198,22 |
| 128 | 652 189,50 | 2 493 265,78 |
| 129 | 652 215,18 | 2 493 329,06 |
| 130 | 652 241,64 | 2 493 394,19 |
| 131 | 652 266,37 | 2 493 455,62 |
| 132 | 652 294,63 | 2 493 525,96 |
| 133 | 652 320,51 | 2 493 590,12 |
| 134 | 652 346,26 | 2 493 653,26 |
| 135 | 652 372,87 | 2 493 718,70 |
| 136 | 652 398,00 | 2 493 780,25 |
| 137 | 652 421,27 | 2 493 837,59 |
| 138 | 652 484,54 | 2 493 854,22 |
| 139 | 652 551,08 | 2 493 871,53 |
| 140 | 652 616,93 | 2 493 888,55 |
| 141 | 652 677,04 | 2 493 904,48 |
| 142 | 652 742,41 | 2 493 921,84 |
| 143 | 652 815,52 | 2 493 941,02 |
| 144 | 652 873,38 | 2 493 956,30 |
| 145 | 652 945,11 | 2 493 975,46 |
| 146 | 653 004,74 | 2 493 990,79 |
| 147 | 653 073,87 | 2 494 008,32 |
| 148 | 653 141,21 | 2 494 026,56 |
| 149 | 653 209,64 | 2 494 044,88 |
| 150 | 653 277,82 | 2 494 062,79 |
| 151 | 653 339,33 | 2 494 079,28 |
| 152 | 653 407,52 | 2 494 097,06 |
| 153 | 653 474,45 | 2 494 115,54 |
| 154 | 653 542,95 | 2 494 133,22 |
| 155 | 653 610,84 | 2 494 150,66 |
| 156 | 653 677,59 | 2 494 168,09 |
| 157 | 653 743,86 | 2 494 185,31 |
| 158 | 653 809,95 | 2 494 203,22 |
| 159 | 653 876,35 | 2 494 220,18 |
| 160 | 653 938,46 | 2 494 237,13 |
| 161 | 654 007,52 | 2 494 254,90 |
| 162 | 654 075,53 | 2 494 273,06 |
| 163 | 654 057,63 | 2 494 355,19 |
| 164 | 654 044,36 | 2 494 419,05 |
| 165 | 654 030,16 | 2 494 487,75 |
| 166 | 654 016,99 | 2 494 555,72 |
| 167 | 653 976,71 | 2 494 753,77 |
| 168 | 653 963,45 | 2 494 818,21 |
| 169 | 653 948,38 | 2 494 888,83 |
| 170 | 653 934,24 | 2 494 958,92 |
| 171 | 653 921,04 | 2 495 024,03 |
| 172 | 653 906,87 | 2 495 091,75 |
| 173 | 653 894,37 | 2 495 153,43 |
| 174 | 653 875,04 | 2 495 245,16 |

| | | |
|-----|------------|--------------|
| 175 | 653 865,14 | 2 495 296,13 |
| 176 | 653 851,93 | 2 495 360,99 |
| 177 | 653 840,46 | 2 495 419,02 |
| 178 | 653 826,04 | 2 495 492,43 |
| 179 | 653 812,78 | 2 495 557,47 |
| 180 | 653 795,61 | 2 495 643,77 |
| 181 | 653 783,76 | 2 495 704,82 |
| 182 | 653 774,25 | 2 495 751,82 |
| 183 | 653 760,16 | 2 495 823,06 |
| 184 | 653 747,02 | 2 495 889,51 |
| 185 | 653 733,81 | 2 495 956,14 |
| 186 | 653 720,32 | 2 496 023,89 |
| 187 | 653 707,45 | 2 496 089,64 |
| 188 | 653 693,74 | 2 496 157,19 |
| 189 | 653 679,93 | 2 496 224,72 |
| 190 | 653 666,51 | 2 496 291,03 |
| 191 | 653 652,54 | 2 496 357,31 |
| 192 | 653 639,45 | 2 496 424,86 |
| 193 | 653 625,74 | 2 496 492,53 |
| 194 | 653 612,47 | 2 496 558,26 |
| 195 | 653 598,56 | 2 496 625,13 |
| 196 | 653 585,08 | 2 496 690,77 |
| 197 | 653 571,73 | 2 496 757,34 |
| 198 | 653 565,09 | 2 496 789,90 |
| 199 | 653 532,31 | 2 496 844,00 |
| 200 | 653 537,31 | 2 496 820,01 |
| 201 | 653 550,95 | 2 496 753,14 |
| 202 | 653 564,31 | 2 496 686,55 |
| 203 | 653 577,80 | 2 496 620,84 |
| 204 | 653 591,70 | 2 496 554,01 |
| 205 | 653 604,96 | 2 496 488,32 |
| 206 | 653 618,66 | 2 496 420,74 |
| 207 | 653 631,76 | 2 496 353,11 |
| 208 | 653 645,75 | 2 496 286,74 |
| 209 | 653 659,15 | 2 496 220,50 |
| 210 | 653 672,96 | 2 496 152,96 |
| 211 | 653 686,66 | 2 496 085,49 |
| 212 | 653 699,52 | 2 496 019,78 |
| 213 | 653 713,01 | 2 495 952,01 |
| 214 | 653 726,22 | 2 495 885,40 |
| 215 | 653 739,36 | 2 495 818,95 |
| 216 | 653 753,46 | 2 495 747,66 |
| 217 | 653 762,96 | 2 495 700,70 |
| 218 | 653 774,81 | 2 495 639,68 |
| 219 | 653 791,99 | 2 495 553,29 |
| 220 | 653 805,25 | 2 495 488,27 |
| 221 | 653 819,66 | 2 495 414,92 |
| 222 | 653 831,14 | 2 495 356,82 |
| 223 | 653 844,35 | 2 495 291,99 |
| 224 | 653 854,26 | 2 495 240,96 |
| 225 | 653 873,61 | 2 495 149,13 |
| 226 | 653 886,11 | 2 495 087,48 |
| 227 | 653 900,28 | 2 495 019,75 |
| 228 | 653 913,46 | 2 494 954,72 |
| 229 | 653 927,62 | 2 494 884,52 |
| 230 | 653 942,70 | 2 494 813,86 |
| 231 | 653 955,94 | 2 494 749,52 |
| 232 | 653 996,20 | 2 494 551,59 |
| 233 | 654 009,37 | 2 494 483,59 |
| 234 | 654 023,60 | 2 494 414,75 |
| 235 | 654 036,90 | 2 494 350,77 |
| 236 | 654 050,51 | 2 494 288,32 |
| 237 | 654 002,14 | 2 494 275,41 |

| | | |
|-----|------------|--------------|
| 238 | 653 933,03 | 2 494 257,63 |
| 239 | 653 870,93 | 2 494 240,68 |
| 240 | 653 804,55 | 2 494 223,73 |
| 241 | 653 738,42 | 2 494 205,80 |
| 242 | 653 672,25 | 2 494 188,61 |
| 243 | 653 605,52 | 2 494 171,18 |
| 244 | 653 537,66 | 2 494 153,75 |
| 245 | 653 468,98 | 2 494 136,02 |
| 246 | 653 402,03 | 2 494 117,53 |
| 247 | 653 333,91 | 2 494 099,77 |
| 248 | 653 272,38 | 2 494 083,29 |
| 249 | 653 204,21 | 2 494 065,37 |
| 250 | 653 135,70 | 2 494 047,03 |
| 251 | 653 068,49 | 2 494 028,83 |
| 252 | 652 999,50 | 2 494 011,33 |
| 253 | 652 939,73 | 2 493 995,97 |
| 254 | 652 867,93 | 2 493 976,79 |
| 255 | 652 810,12 | 2 493 961,52 |
| 256 | 652 737,00 | 2 493 942,34 |
| 257 | 652 671,61 | 2 493 924,97 |
| 258 | 652 611,56 | 2 493 909,06 |
| 259 | 652 545,76 | 2 493 892,05 |
| 260 | 652 479,18 | 2 493 874,73 |
| 261 | 652 405,61 | 2 493 855,40 |
| 262 | 652 378,36 | 2 493 837,24 |
| 263 | 652 353,24 | 2 493 826,70 |
| 264 | 652 326,63 | 2 493 811,26 |
| 265 | 652 300,86 | 2 493 798,09 |
| 266 | 652 274,96 | 2 493 783,88 |
| 267 | 652 246,70 | 2 493 769,53 |
| 268 | 652 221,98 | 2 493 756,14 |
| 269 | 652 195,53 | 2 493 742,73 |
| 270 | 652 169,86 | 2 493 729,37 |
| 271 | 652 142,28 | 2 493 716,02 |
| 272 | 652 117,88 | 2 493 702,65 |
| 273 | 652 091,02 | 2 493 689,25 |
| 274 | 652 064,97 | 2 493 675,82 |
| 275 | 652 038,63 | 2 492 951,22 |
| 276 | 652 013,20 | 2 492 888,85 |
| 277 | 651 987,28 | 2 492 825,79 |
| 278 | 651 971,06 | 2 492 785,13 |
| 279 | 651 960,40 | 2 492 759,31 |
| 280 | 651 933,28 | 2 492 692,20 |
| 281 | 651 907,84 | 2 492 627,71 |
| 282 | 651 881,72 | 2 492 563,91 |
| 283 | 651 855,56 | 2 492 500,18 |
| 284 | 651 828,17 | 2 492 432,92 |
| 285 | 651 803,60 | 2 492 371,80 |
| 286 | 651 777,16 | 2 492 307,06 |
| 287 | 651 749,39 | 2 492 238,67 |
| 288 | 651 723,45 | 2 492 175,18 |
| 289 | 651 693,24 | 2 492 101,49 |
| 290 | 651 667,32 | 2 492 036,28 |
| 291 | 651 644,21 | 2 491 980,84 |
| 292 | 651 619,59 | 2 491 919,66 |
| 293 | 651 592,62 | 2 491 853,34 |
| 294 | 651 564,10 | 2 491 784,83 |
| 295 | 651 539,62 | 2 491 723,63 |
| 296 | 651 512,77 | 2 491 658,08 |
| 297 | 651 486,16 | 2 491 593,45 |
| 298 | 651 460,01 | 2 491 529,93 |
| 299 | 651 433,21 | 2 491 464,53 |
| 300 | 651 406,88 | 2 491 399,79 |

| | | |
|-----|------------|--------------|
| 301 | 651 380,94 | 2 491 335,80 |
| 302 | 651 373,83 | 2 491 286,01 |
| 303 | 651 366,62 | 2 491 233,03 |
| 304 | 651 359,86 | 2 491 184,56 |
| 305 | 651 353,35 | 2 491 135,93 |
| 306 | 651 346,34 | 2 491 081,59 |
| 307 | 651 338,26 | 2 491 019,71 |
| 308 | 651 329,67 | 2 490 955,24 |
| 309 | 651 319,85 | 2 490 880,59 |
| 310 | 651 309,44 | 2 490 801,95 |
| 311 | 651 298,73 | 2 490 722,16 |
| 312 | 651 289,59 | 2 490 652,19 |
| 313 | 651 280,25 | 2 490 581,80 |
| 314 | 651 270,59 | 2 490 511,72 |
| 315 | 651 259,81 | 2 490 433,38 |
| 316 | 651 346,87 | 2 490 418,60 |
| 317 | 651 418,81 | 2 490 406,11 |
| 318 | 651 483,09 | 2 490 395,38 |
| 319 | 651 485,41 | 2 490 409,32 |
| 320 | 651 489,94 | 2 490 408,73 |
| 321 | 651 495,79 | 2 490 409,33 |
| 322 | 651 503,47 | 2 490 408,33 |
| 323 | 651 522,62 | 2 490 406,38 |
| 324 | 651 534,80 | 2 490 405,00 |
| 325 | 651 550,14 | 2 490 403,16 |
| 326 | 651 551,94 | 2 490 404,66 |
| 327 | 651 552,82 | 2 490 409,16 |
| 328 | 651 554,48 | 2 490 412,84 |
| 329 | 651 559,08 | 2 490 415,61 |
| 330 | 651 578,03 | 2 490 415,13 |
| 331 | 651 580,68 | 2 490 415,13 |
| 332 | 651 583,79 | 2 490 433,18 |
| 333 | 651 584,32 | 2 490 443,12 |
| 334 | 651 584,99 | 2 490 445,26 |
| 335 | 651 585,80 | 2 490 445,29 |
| 336 | 651 597,60 | 2 490 444,80 |
| 337 | 651 597,81 | 2 490 450,98 |
| 338 | 651 597,93 | 2 490 457,27 |
| 339 | 651 597,21 | 2 490 459,51 |
| 340 | 651 597,49 | 2 490 460,02 |
| 56 | 651 600,31 | 2 490 459,77 |